

客語詩歌集

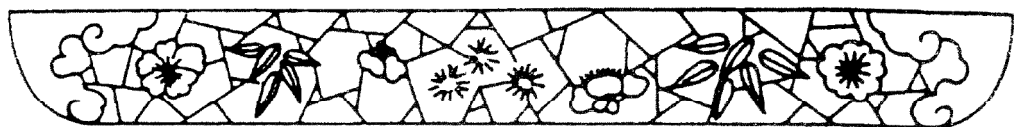

◇ 第一集目錄 ◇

首	頁	首	頁
1 頌讚榮耀歸真神 . . .	1	13 耶穌基督快再來 . . .	16
2 福音歌	2	14 主賜平安在心頭 . . .	17
3 浪子回頭歌	4	15 人生如同草上花 . . .	18
4 天父上帝賜豐年 . . .	5	16 救主保障歌	20
5 敬拜上帝有智慧 . . .	6	17 福音傳到客家庄 . . .	21
6 闢邪歸正歌	8	18 祈禱相信神動工 . . .	22
7 太初有道	10	19 全能上帝造天地 . . .	23
8 主耶穌	11	20 父母在世恩情深 . . .	24
9 救主就是世界光 . . .	12	21 世間到處是迷羊 . . .	25
10 日頭落山那一邊 . . .	13	22 天道十六條	26
11 敬拜耶穌	14	23 頭擺生活在罪中 . . .	28
12 鑼鼓打來鬧台台 . . .	15		

◇ 第二集目錄 ◇

首	頁	首	頁
24 一想度子大功成 . . .	29	40 應當全無掛慮	45
25 人生虛空	30	41 偈求喊上主	46
26 信心歌	31	42 一粒麥仔	47
27 差傳歌	32	43 愛歌頌偈个上帝 . . .	48
28 新天新地	33	44 耶穌惜細人仔	49
29 恭敬讚美	34	45 偈出世做客家人 . . .	50
30 謝恩歌	35	46 公婆共下一生人 . . .	51
31 天恩歌	36	47 客家鄉親大家來 . . .	52
32 朝晨歌	37	48 我是個基督徒	53
33 宣傳福音歌	38	49 收割	54
34 教會自立歌	39	50 生日快樂	54
35 十字架	40	51 頌讚恩主	55
36 偈已撇下凡百事物 .	41	52 天父平安	56
37 天堂係偈家	42	53 夫婦團契歌	57
38 偈个保護者	43	54 客家宣教歌	58
39 上主係偈个力量 . . .	44		

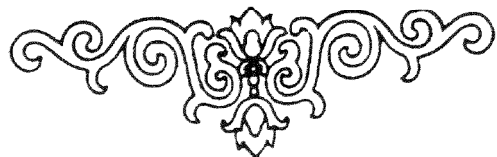

萬民哪、
你們當稱頌我們的神、
使人得聽讚美祂的聲音。
(詩篇六十六篇：八節)。

1 頌讚榮耀歸真神

范秉添詞

八月十五喜洋洋調

G 5 6 1 1 | G 5 6 1 1 | C 6 6 5 6 1 | D7 5 — |

Am 2 2 | Am 1 2 | Bm 5 3 2 | Em 1 | C 2 0 |

頌讚榮耀歸真神 有
 祈禱能使天門開 有

Bm 5 5 3 | Am/C 2 3 5 | A/C 3 2 1 6 | D7 2 0 |

道成肉身化作人
 讚美能使恩惠來

Am 2 3 5 5 | Bm 2 3 5 5 | C 3 3 2 1 6 | D7 2 — |

哈利路亞哈利路亞哈利路亞

G 3 3 2 | G 3 3 | Em 6 1 2 3 | Em 1 1 |

至尊聖靈來引導 嗚呼
 凡事若是一知感 謝

C 1 1 6 | G/B 5 1 | Am 6 5 6 1 | D7 5 — |

三位一體今日顯明
 平安喜樂日日來

2 福音歌

范秉芬詞
五更歌調

F 1 1 2 | Am 3 2 3 | Dm 5 5 3 2 3 | Gm 2 C7 —
 上 帝 痛 惜 世 間 人

F 5 5 3 2 | Dm 1 2 3 5 | B \flat 2 1 G 6 5 6 | C7 5 —
 特 派 耶 穌 從 天 哪 臨

F 5 6 1 | Gm 2 Am 3 5 | B \flat 2 1 G 6 1 5 | Dm 6 —
 認 罪 悔 改 信 福 音

B \flat 6 2 3 2 1 6 | F/A 5 Dm 6 1 6 1 | B \flat 2 1 G 6 5 6 | C7 5 —
 出 死 入 生 得 光 囉 明

F 1 1 2 | Am 3 2 3 | Dm 5 5 3 2 3 | Gm 2 C —
 人 生 在 世 自 來 在 遊

F 5 5 3 2 | Dm 1 2 3 5 3 | B \flat 2 3 2 1 G 6 5 1 6 | C 5 —
 時 間 一 到 付 東 流

F Gm Am B♭ Dm

5 6 1 | 2 3 3 5 | 2 1 6 1 5 | 6 —

再 多 財 寶 爾 就 帶 不 去

B♭ F/A Dm B♭ G C

6 1 2 3 2 1 6 | 5 6 1 5 3 | 2 1 6 5 6 | 5 —

惟 有 永 生 萬 代 有 留

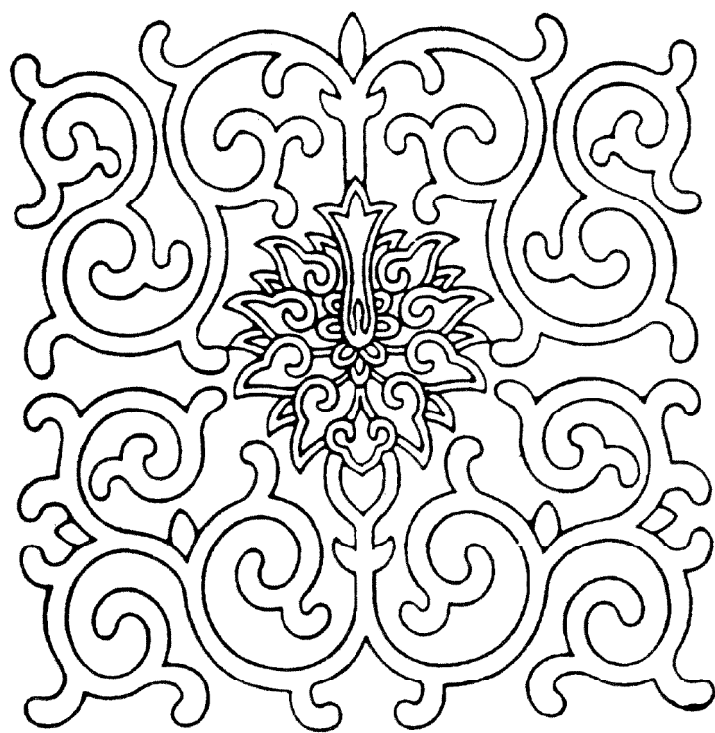

3 浪子回頭

范秉添詞
七字調

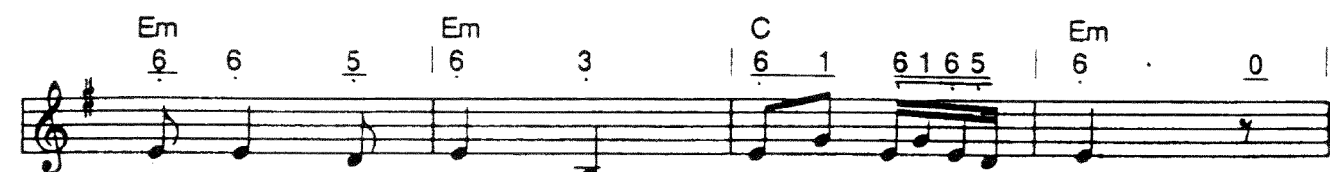

浪子回頭 父母心
進入神國 要重生

上帝慈愛 比海深
相信救主 最為先

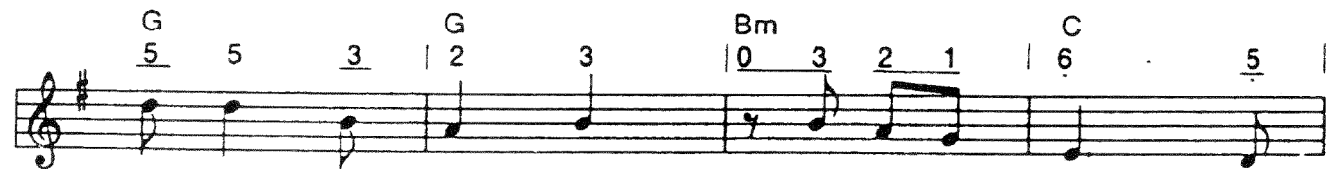

不願一人來沈淪
一切罪惡來洗淨

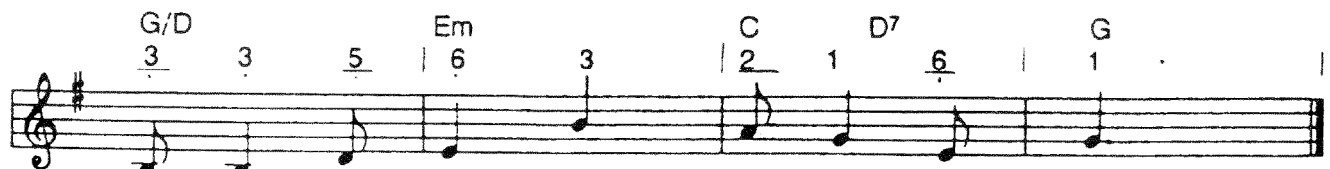

日夜等候 回家音
心靈快樂 福無邊

4 天父上帝賜豐年

范秉添詞
思德歌調

天父上帝賜豐
天生天養要思

年家家戶戶笑連連 風調雨順好耕田
量獻上感謝為心香 有屋有食有衣裳

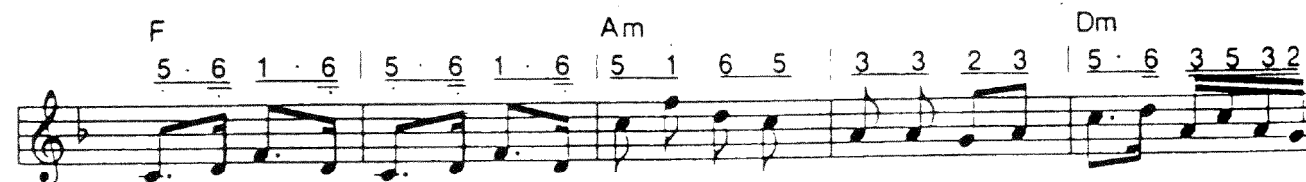

國泰民安成呀成樂園有那愛
飲水思源根呀根莫忘有那愛

嘢嘢嘢嘢
嘢嘢嘢嘢

5 敬拜上帝有智慧

陳建中詞
范東添曲
十二月古人調

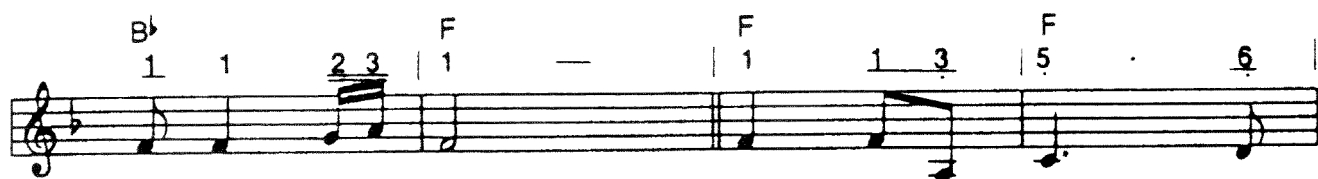

敬 拜 有
雖 然 有
敬 拜 有
若 是 有

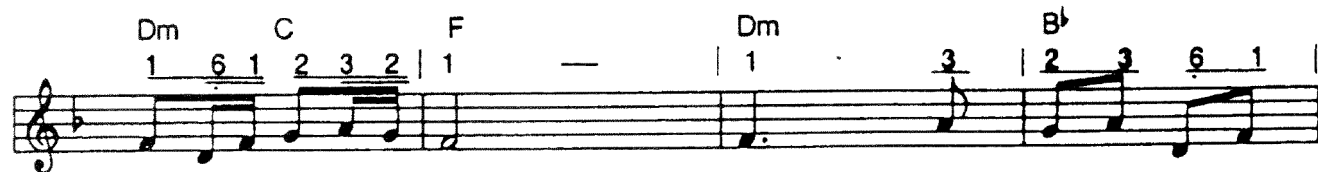

上 帝 呀 有 智 哪
魔 鬼 呀 來 引 哪
上 帝 呀 來 有 智 哪
彼 此 呀 來 有 相 哪

慧 噢 哪 愛 有 哪 有 有 分 別
誘 噢 哪 愛 有 哪 有 有 信 心
慧 噢 哪 愛 有 哪 有 有 有 遠 離
惜 噢 哪 愛 有 哪 有 有 有 名 傳

B♭		Dm		Am		Gm	
6	6 1	6 5	3 5	6 1 6	5	5 3	2 3 6
善	惡	明	是	非	愛	有	明
堅	強	無	動	搖	愛	有	無
罪	惡	少	是	非	愛	有	少
街	頭	到	街	尾	愛	有	到
是							是
動							動
是							是
街							街
C		F		B♭		C	F
5.	2	3	4	3 2	1	6 1 3	2 1
哪		非	噢	哪	愛	有	
哪		搖	噢	哪	愛	有	
哪		非	噢	哪	愛	有	
哪		尾	噢	哪	愛	有	

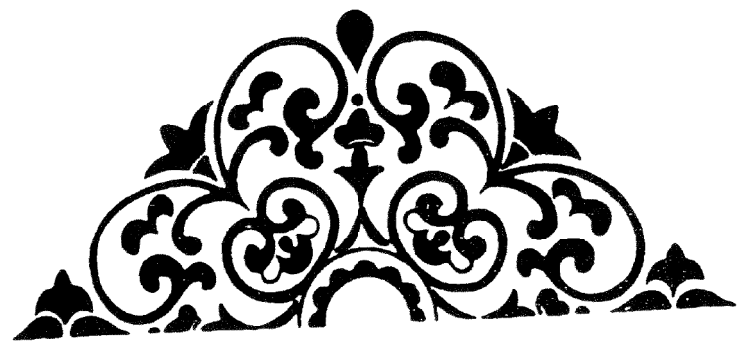

6 闢邪歸正歌

范秉芬詞
律船歌調

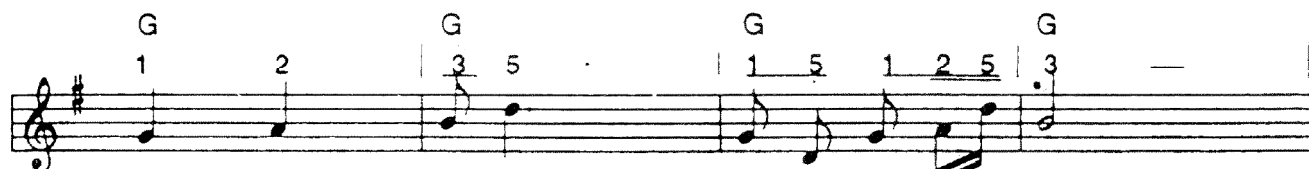
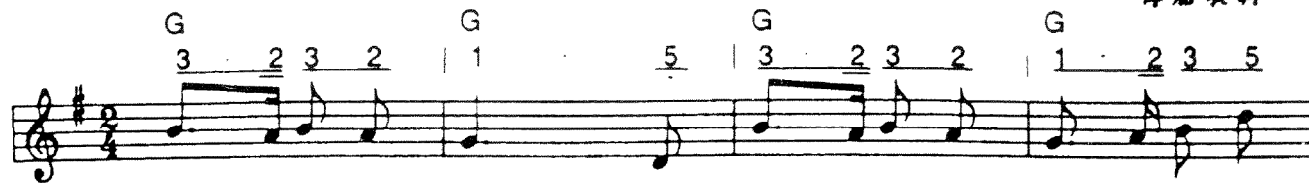

我 們 世 間 大 呀 大 家 人
自 古 一 正 壓 呀 壓 千 邪

一 定 要 來 拜 真 神
莫 認 魔 鬼 來 當 作 爺

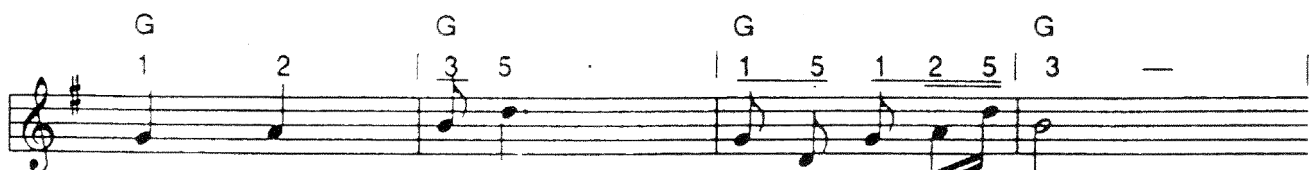

天 地 萬 物 他 呀 他 來 造
迷 信 偶 像 是 呀 是 來 破

大 能 大 力 來 救 萬 民 嗶
上 天 必 佑 來 我 中 華 啊

D 5 5 6 1 | D 5 0 | G 3 2 1 2 | G 3 0 |
 大能大力 上天必佑 上天必佑
 G 3 5 2 5 | G 3 5 3 2 | C 1 | D7 2 3 | G 1 — |
 大能大力 上天必佑 來救萬民 來我中華

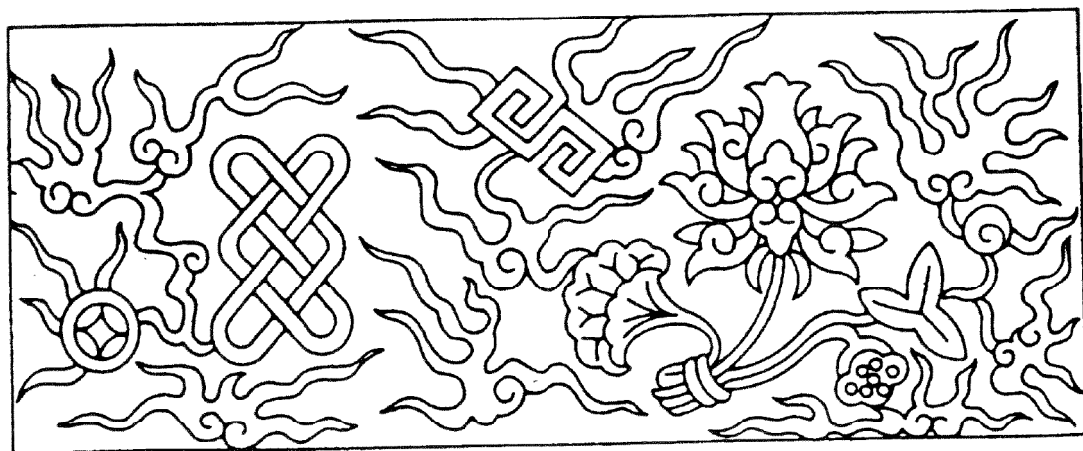

7 太 初 有 道

范秉芬詞
落水歌調

太 初 喔 有 道 喔 道 是 神 創 造 天 地
太 初 喔 有 道 喔 道 是 神 聖 潔 公 義

大 功 成 每 日 看 顧 來 保 護
又 慈 仁 每 日 讚 美 來 敬 拜

上 帝 祂 來 掌 權 天 下 就 平
上 帝 祂 介 能 力 必 來 顯 明

8 主 耶 穌

陳建中詞
落水天棚

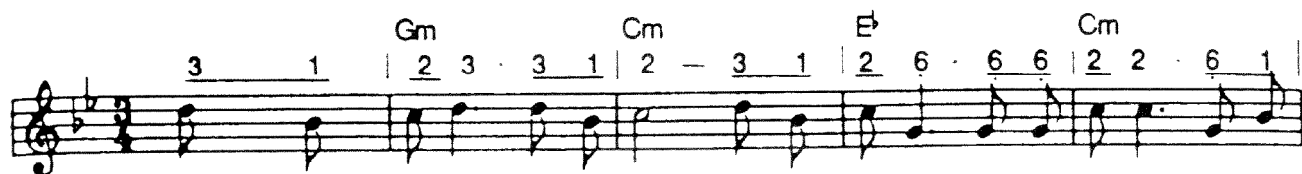

落 水 天 落 水 天 水 點 打 到 我 的 身 邊 打 溼
 主 耶 穌 主 耶 穌 那 有 朋 友 親 像 主 你 我 有
 主 耶 穌 主 耶 穌 那 有 朋 友 親 像 主 你 你 比

衣 衫 無 所 謂 哦 多 的 雨 水 好 耕 田 喔
 艱 苦 你 來 解 脫 時 時 都 有 你 照 顧 喔
 誰 人 都 可 靠 哦 信 靠 耶 穌 真 幸 福 喔

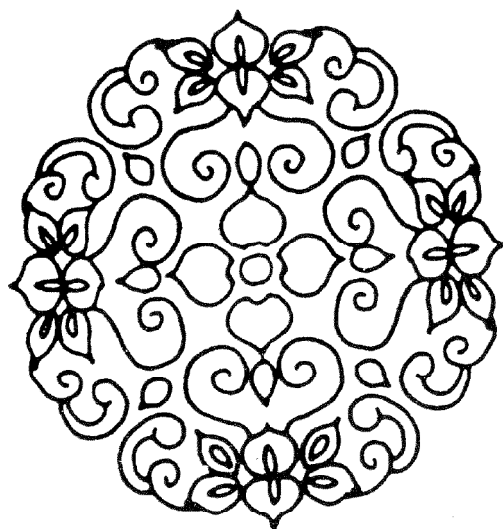

9 救主就是世界光

范秉添詞
雷梅思君調

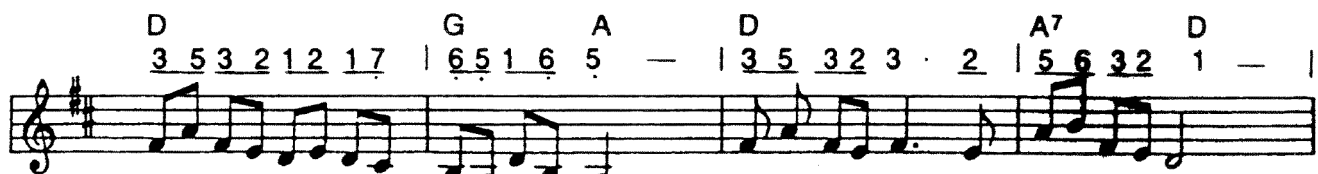

救主就是世界光 打開天門 照四方

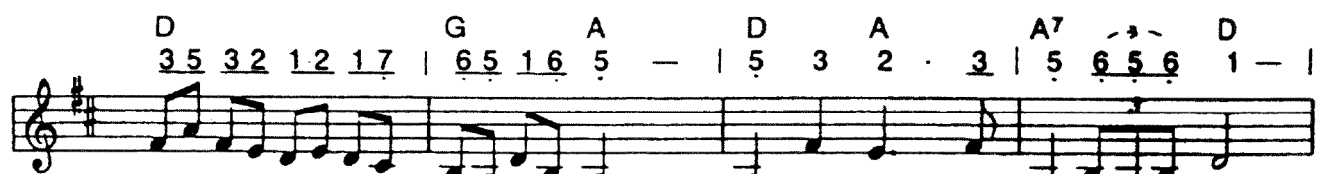

醫病趕鬼 來改命 十架救恩永流芳

萬國萬民 來頌揚 歡呼歌聲到天堂

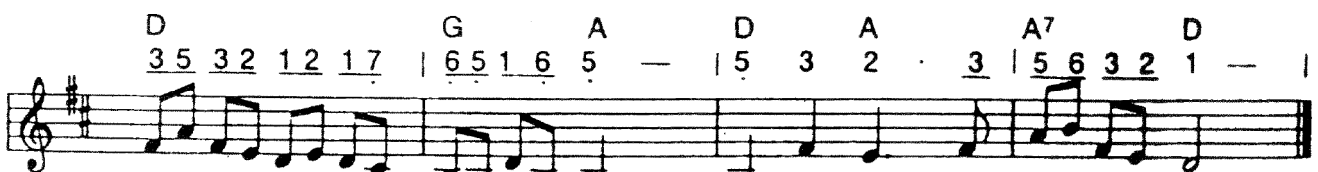

上帝寶座是來降 聖徒天使喜洋洋

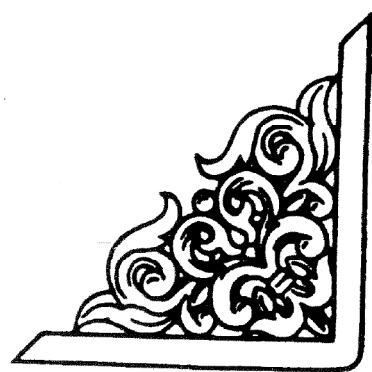
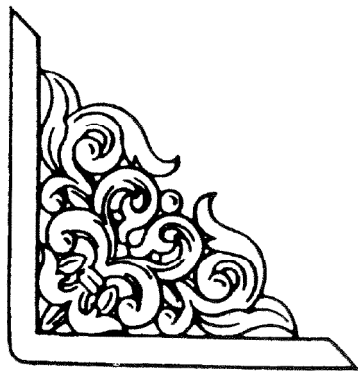

10 日頭落山那一邊

范秉添詞
下南調

Chords and fingerings shown above the notes:

- Staff 1: G (5 5 3 2 3 5), D (2 - - 3), G (5), C (1 6 5 6 1)
- Staff 2: D (5 - 1 2 3 5), Em (2 - - 0), G (3 - 2 1), D (2 3 5 -)
- Staff 3: Em (1 . 6 5 3), Am (2 - - -), D (5 5 3 2 3 5), D7 (2 - - 0)
- Staff 4: C (2 - 3 1), D (2 3 5 -), Am (2 . 3 2 1), G (1 - - 6)
- Staff 5: Bm (5 6 2 7), Em (6 7 - 6), Bm (5 . 6 2 7), Em (6 - - 0)
- Staff 6: C (6 - 1 5), C (6 1 3 5 3), Bm (6 . 1 6 5), Am (6 . 1 6 5), D7 (5 - - 0)

11 敬拜耶穌

洪添福詞
桃太郎調

敬 拜 耶 穌 哦 敬 拜 耶 穌 哦
感 謝 耶 穌 哦 感 謝 耶 穌 哦
我 愛 耶 穌 哦 我 愛 耶 穌 哦

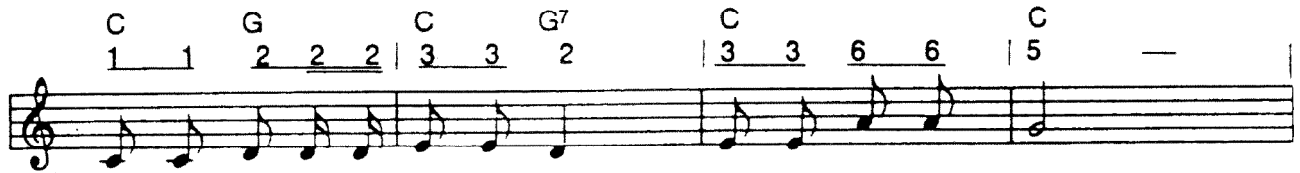

你 是 上 帝 的 獨 生 子 釘 在 十 字 架
你 的 寶 血 洗 淨 我 我 要 感 謝 你
我 愛 耶 穌 來 同 在 求 你 保 護 我

耶 穌 死 後 三 日 又 來 再 復 活
感 謝 耶 穌 一 定 你 會 祝 福 我
我 愛 耶 穌 時 時 和 我 來 同 在

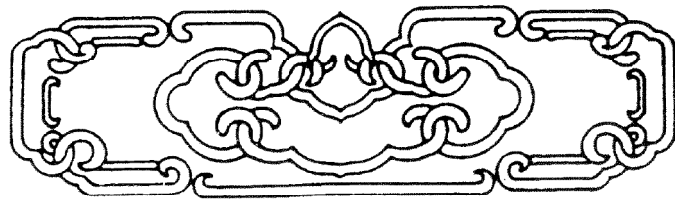

12 鑼鼓打來鬧台台

范秉添詞
桃花開調

D 5 6 5 | Bm 1 2 3 5 | A7 2 1 6 5 6 | G 1 1 2 3 | D 1 —

D 3 5 | D 6 5 6 1 | D 3 5 6 5 6 1 | D 5 . 0

鑼 鼓 打 來 鬧 台 台
讚 美 上 帝 是 真 神

Bm 5 5 1 | G 6 5 | A7 3 2 3 5 3 2 | D 1 . 0

舊 年 過 掉 新 年 來
痛 惜 世 間 大 家 人

Bm 1 1 6 | F1m 5 5 | G 6 5 3 . 5 | A7 2 . 0

新 年 自 有 新 氣 象
各 位 鄉 親 是 來 拜

D 5 5 1 | D 6 5 | A 3 2 3 5 3 2 | D 1 . 0

新 人 自 有 新 運 來
庇 佑 大 家 上 天 庭

D 5 6 5 | Bm 1 2 3 5 | A7 2 1 6 5 6 | G 1 1 2 3 | D 1 —

嚶 嚶 嚶 新 人 自 有 新 運 來 啊 哪 嚶
嚶 嚶 嚶 庇 佑 大 家 上 天 庭 啊 哪 嚶

13 耶穌基督快再來

范秉添詞曲
峻整督山調

耶穌基督快再來 獻上生命和錢財

天國福音傳天下 世界末期隨即來

耶穌基督快再來 萬民將到審判台

惡人懼怕 企不住 義人蒙福笑顏開

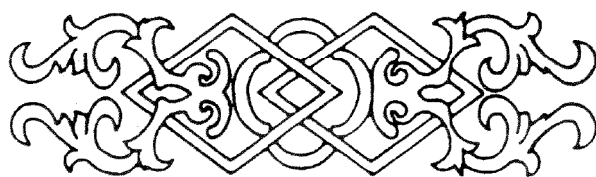

14 主賜平安在心頭

范秉添詞
六月茉莉調

B \flat 5 6 5 1 2 3 | B \flat 5 6 1 2 — | D 7 3 2 1 6 1 6 | C 2 1 6 5 — | F 7

主賜平安 在心頭 吩咐門徒 莫憂愁

C 7 2 5 | Gm/B \flat 6 1 6 5 | F/A 2 2 5 3 | F B \flat — | Gm 6 1 6 1 2 3 2 1 | F 7 5 6 5 6 1 5 — |

雖然世間 有苦難 考驗信心 上高樓

B \flat 5 6 5 1 2 3 | B \flat 5 6 1 2 — | D 7 3 2 1 6 1 6 | C 7 2 1 6 5 — | F 7

主賜平安 福滿門 兄弟姊妹 享天倫

C 2 5 | Gm/B \flat 6 1 6 5 | F/A 2 2 5 3 | F B \flat — | Gm 6 1 6 1 2 3 2 1 | F 7 5 6 5 6 1 5 — |

家庭和睦 遵正道 上帝慈愛 永長存

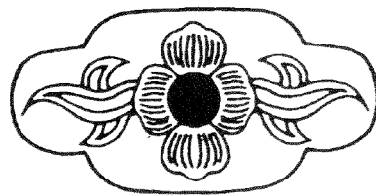

15 人生如同草上花

吳昌明詞
月有情調

Gm 2 3 6 5 6 1 | C7 5 — | Gm 2 3 5 5 6 | Bb 1 6 2 5 3 2

F 1 0 1 6 | Bb 1 6 1 0 | F 1 2 5 3 | C 2 3

人 生 耶
大 家 耶
救 恩 耶
信 心 耶

Gm 2 3 2 1 6 1 | C7 2 3 2 0 | F 5 3 2 | Dm 1 6 3 2 | C 1 6 3 2

如 同 耶 何
要 知 耶 何
算 來 耶 何
仰 望 耶 何

F 1 1 6 | Bb 1 6 1 2 | F 1 2 3 5 | Gm 2 3 2 1

何
何
何
何

草 上 耶
生 命 耶
大 事 耶
主 耶

B \flat 6 2 7 6 | Am 3 5 6 5 6 1 | C 5 — | Gm 2 3 6 5 6 1 |

花 那 唉 哟
 路 那 唉 哟
 情 那 唉 哟
 稣 那 唉 哟

C⁷ 5 0 6 5 6 1 | C 5 6 5 0 | Gm 2 3 6 1 2 | C 5 5 6

草 必 枯 乾 何
 只 有 天 堂 何
 作 神 兒 女 何
 一 直 跟 隨 何

F 5 3 | C 2 3 2 1 6 | C 1 1 6 | 2 5 3 5 3 2 1 0 0

花 必 謝 那 何
 是 我 家 那 何
 天 國 民 那 何
 到 天 庭 那 何

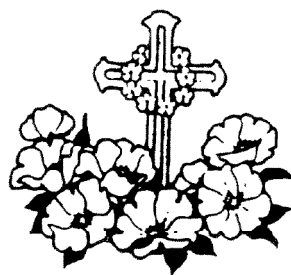

16 救主保障歌

陳建中詞
南部客家調

B \flat 1 5 3 3 2 | Cm 2 2 1 2 3 | E \flat 2 — — 1 6 | Gm 6 6 1 6 0 |

身體健哪壯來體力強 年到介七
唔使著吓驚交心莫慌 天上介真

E \flat 6 1 2 1 | Cm 1 6 | Gm 6 — — — | Dm 5 5 2 | Cm 6 1 | Cm 2 2 1 6 |

十吓也無妨 一旦發哪病哩來離
神哩有主張 差他獨哪子哩主耶

Gm 6 — 1 | Dm 6 | 5 6 1 5 0 | E \flat 6 1 2 2 1 6 | Gm 6 — — 0 |

世 哩 要知介死 後 哩 有審吓判
穌 哩 救人介救 世 哩 有保吓障

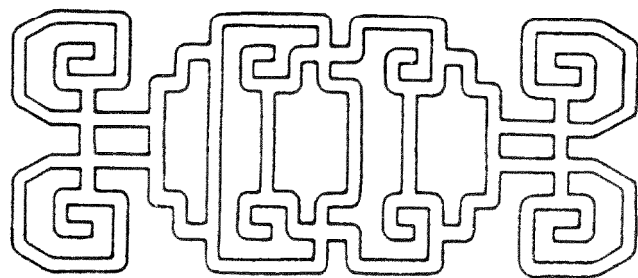

17 福音傳到客家庄

范秉添詞
賣酒歌調

3 | G 3 1 2 1 | G 2 0 6 | G 5 6 1 2 | G 5 6 1 2 |

G 5 6 1 6 | G 1 — | G 1 2 5 3 | D 2 2 3 | Em 1 6 5 3 |

D 2 2 | Em 1 6 3 | Am 2 3 5 | C 6 1 6 | Em 6 0 |

Em 6 3 | Em 6 1 6 | Am 2 3 2 1 | C 6 1 6 | D7 5 5 |

Em 6 1 5 6 | C 1 6 1 | G 1 1 |

福 哪 音 噢 傳 哪
 信 哪 徒 噢 每 哪
 福 哪 音 噢 山 哪
 上 哪 帝 噢 聽 哪

到 噢 客 家 哪 庄 噢 哪
 日 噢 來 讚 哪 美 噢 哪
 歌 噢 要 傳 哪 揚 噢 哪
 到 噢 低 頭 哪 看 噢 哪

上 帝 大 能 震 噢 四 方 噢
 教 會 必 定 會 噢 興 哪 旺 噢
 歌 聲 響 亮 透 噢 天 哪 堂 噢
 上 帝 看 到 笑 噢 洋 哪 洋 噢

哈 利 路 亞

18 祈禱相信神動工

范東添詞曲
大風調

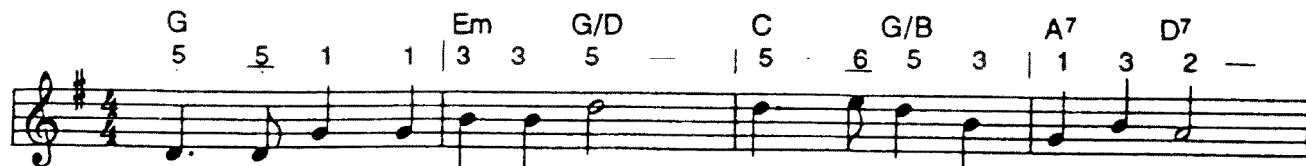

祈 禱 相 信 神 動 工 上 帝 應 許 不 落 空

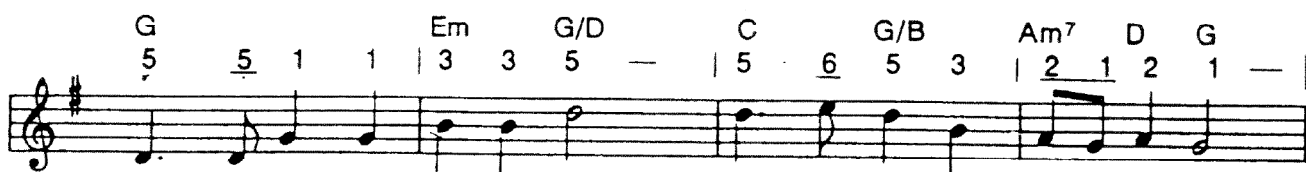

聖 靈 充 滿 得 能 力 斬 妖 除 魔 顯 神 風

祈 禱 相 信 神 動 工 醫 治 大 能 在 會 中

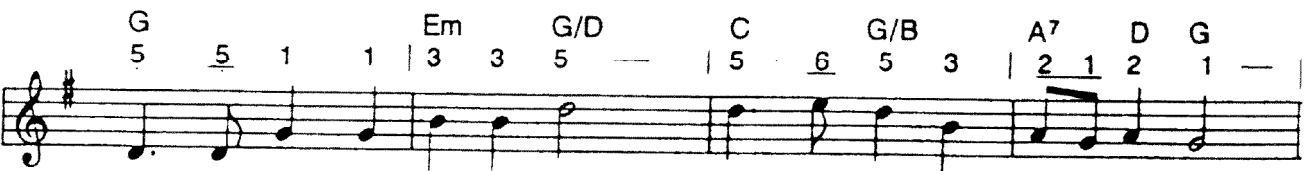

奉 主 聖 名 來 趕 鬼 手 按 病 人 就 輕 鬆

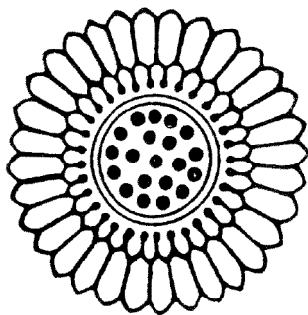

19 全能上帝造天地

范秉添詞
平埔調

全能上帝 造天地 光暗分開 隨祂 意
神在寶座 爲君王 聖潔尊貴 萬年 長

夜轉爲日 日轉夜 化生萬物 全齊 備
榮耀能力 大無比 世人應當 歌頌 揚

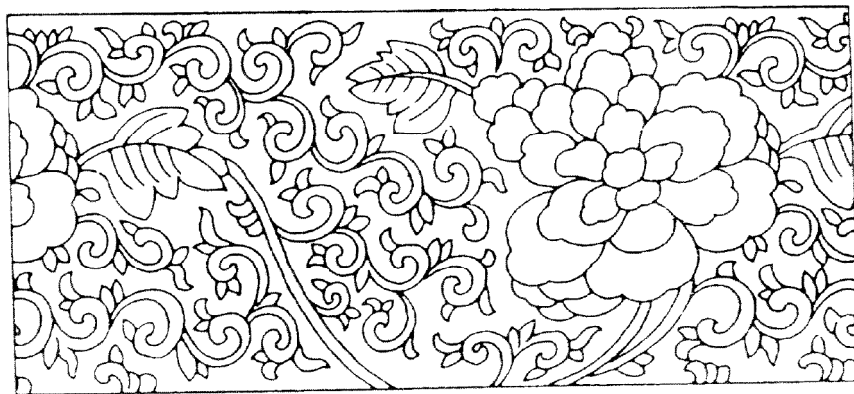

20 父母在世恩情深

范秉添詞
繡香包調

父母在世 恩情深
 溫馴言語 行孝順
 人生在世 孝為先
 十條誠命 神吩咐

思呀思情深 爺娘健在是福音 噢 哪 有
 行呀行孝順 子孫相傳贏萬金 噢 哪 有
 孝呀孝為先 上帝賜福滿人間 噢 哪 有
 神呀神吩咐 當行孝順更敬天 噢 哪 有

哪 有 哪 有呀依哪 是福音 的
 哪 有 哪 有呀依哪 贏萬金 的
 哪 有 哪 有呀依哪 滿人間 的
 哪 有 哪 有呀依哪 更敬天 的

21 世間到處是迷羊

范秉添詞
客家小調

F 5 6 5 6 5 3 | Gm 2 1 2 3 5 | Am 6 1 | F/C 3 | C7 2 3 5 6 3 2 | F 1 - - -

Dm 6 1 5 6 1 - | Gm 2 3 1 2 3 | Am - | F 5 | G7 6 3 2 1 3 | Gm 2 - - - | C7 - - -

F 5 6 3 5 | B \flat 2 3 2 1 6 - | F/C 3 5 2 1 2 3 | C7 5 - - -

F 1 2 6 1 | Gm 2 3 5 3 | B \flat 2 | G7/B 3 1 2 3 5 | C7 2 - - -

F 5 6 3 5 3 | Gm 2 1 2 3 5 | Am 6 | F/C 3 | C 2 3 5 6 3 2 | F 1 - - -

Dm 6 1 5 6 1 6 1 2 | Am 3 2 3 5 6 | F/C 3 | C 2 3 5 6 3 2 | F 1 - - -

世 間 到 處 是 迷 羊
 福 音 就 是 神 大 能
 流 離 失 所 驚 豺 狼
 必 救 信 者 進 樂 園
 千 萬 靈 魂 日 失 喪
 大 家 同 心 來 協 力
 只 等 福 音 去 傳 揚
 結 滿 佳 果 獻 主 前

22 天道十六條

柏德行詞
桃花開調

D 5 6 5 | Bm 1 2 3 5 | A7 2 1 6 5 6 | G 1 1 2 3 | D 1 —

D 3 5 | D 6 5 6 1 | D 3 5 6 5 6 1 | A7 5 —

1. 一 天 地 以 前 有 上 帝
2. 一 因 爲 上 帝 樂 有 伴

D 5 5 1 | Bm 6 5 | A7 3 2 3 5 3 2 | D 1 —

全 能 全 知 全 公 平
創 造 天 使 宇 宙 前

Bm 1 1 6 | F#m 5 5 | G 6 5 3 5 | A 2 —

完 全 聖 潔 又 慈 愛
他 們 都 是 良 善 靈

D 5 5 1 | Bm 6 5 | A7 3 2 3 5 3 2 | D 1 —

天 地 充 滿 無 限 靈
事 奉 上 帝 救 人 難

D 5 6 5 | Bm 1 2 3 5 | A7 2 1 6 5 6 | G 1 1 2 3 | D 1 0

愛 嘢 喂 天 地 充 滿 無 限 靈 啊 嘢 嘢 嘢
愛 嘢 喂 事 奉 上 帝 救 人 難 啊 嘢 嘢 嘢

- ③惡鬼——一日天使多反對，被主趕出成惡鬼，
他們狡猾唆使人，常有邪念敗行爲。
- ④宇宙——後來上帝造宇宙，日月星辰與地球，
植物動物及始祖，一共用了六日久。
- ⑤始祖——上帝用泥塑人像，吹入本靈活人長，
一男一女性情善，住在樂園幸福享。
- ⑥逆天——一日惡魔入蛇身，引誘始祖禁果嚙，
良心死了離心源，病心臨到全世間。
- ⑦贖罪——上帝仍然愛始祖，許約救主降人間，
救主來前祭羔羊，流出羊血流罪愆。
- ⑧變語——本來世人共同語，集合建塔逆上帝，
祂就變亂各族語，漸將人類佈滿地。
- ⑨天道——夏時上帝命尊父，離開家鄉到新處，
不學別人壞習慣，單聽上帝所顯露。
- ⑩救主——東漢上帝降救主，爲了人類成贖罪，
祂使處女生一男，祂的聖靈進身內。
- ⑪工作——救主成人去講道，醫病趕鬼命風停，
使人復活知人心，完全上帝都顯明。
- ⑫代死——宗教家都恨救主，強迫總督釘十架，
主替人死無限功，代死羔羊不再殺。
- ⑬復活——因爲救主是上帝，過了三日就復活，
四旬以後回天堂，我們信祂也永活。
- ⑭聖靈——又過十日聖靈降，賜給信徒能和膽，
傳揚贖罪好消息，感動別人知虧欠。
- ⑮末世——末世救主來結束，先帶信徒到祂前，
全部惡鬼扔火湖，不信主者地獄關。
- ⑯結束——上帝燒盡舊天地，再來創造新宇宙，
祂和天使與信徒，永久喜樂享不休。

23 頭擺生活在罪中

范秉添詞
客家小調

Em 6 1 2 3 | Cm 5 6 5 3 | Am 2 3 2 1 5 6 | D7 5 6 | G 1 —

G 3 5 3 2 | G 5 1 7 | Em 6 5 3 2 | Em 3 —

頭 擺 生 活 冇 在 罪 中
有 日 聽 到 喔 主 福 音

C 6 1 2 3 2 1 | C 6 5 | Bm 3 1 | Em 6 5 | Em 6 —

心 肝 艱 苦 喔 十 分 重
神 愛 世 人 冇 動 我 心

C 6 1 | C 6 1 6 5 3 | G 3 3 5 1 2 | G 3 —

想 要 改 變 沒 冇 能 力
因 信 稱 義 來 冇 得 救

Em 6 1 2 3 | Bm 5 6 5 3 | Am/C 2 3 2 1 5 6 | D7 5 6 | G 1 —

人 生 愈 來 愈 虛 空
歡 喜 快 樂 到 如 今

24 一想度子大功成

4/4 G調

度子歌調

前奏

$\dot{1} \cdot \underline{\dot{3}} \underline{\dot{2}\dot{3}} \underline{\dot{5}\dot{1}} \mid 6 \underline{\dot{1}6} 5 \cdot 6 \mid \dot{1} \cdot \underline{\dot{3}} \underline{\dot{2}\dot{3}} \underline{\dot{5}\dot{1}} \mid \underline{\dot{6}\dot{1}} \underline{\dot{6}\dot{5}} \underline{\dot{3}\dot{5}} \underline{\dot{6}\dot{1}} \mid 7 \underline{\dot{5}6} \underline{\dot{7}6} \underline{\dot{3}6} \mid 5 \cdot \underline{\dot{5}} \underline{\dot{5}\dot{6}\dot{5}} \underline{\dot{3}2} \mid$

$\underline{\dot{6}} \underline{\dot{6}\dot{5}} \underline{\dot{6}} \underline{1} \underline{2} \mid \underline{5} \underline{23} \underline{1} \underline{2} \underline{3} \mid \underline{\dot{6}\dot{5}} \underline{5} - \cdot \mid \underline{\dot{6}\dot{5}} \underline{23} \underline{5} \cdot \underline{6} \mid$

一 想 喔 度 啊 子 啊 大 功 喔
轉 想 喔 上 啊 帝 造 萬 喔

$1 \underline{3} \underline{3} \cdot 2 \mid 1 - \cdot 0 \mid 1 \underline{2} \underline{3} \underline{5} \underline{3} \mid 5 \underline{23} \underline{1} \underline{2} \underline{3} \mid$

成 哪 ， 唔 成 喔 食 哪
民 哪 ， 從 小 喔 到 哪

$5 - \cdot 0 \mid \underline{\dot{6}} \underline{12} \underline{2} \underline{3} \cdot \mid \underline{12} \underline{21} \underline{\dot{7}6} \underline{\dot{7}6} \mid 5 - - \cdot \mid$

來 唔 成 喔 眠 哪 ；
大 來 牽 喔 成 哪 ；

$3 \underline{65} \underline{3} - \mid 1 \underline{12} \underline{3} \underline{2} \underline{3} \mid \underline{\dot{6}\dot{1}} \underline{5} - \cdot \mid 3 \underline{65} \underline{3} \underline{5} \underline{3} \mid$

還 細 頭 喔 燒 啊 額 又 喔
日 夜 無 喔 停 啊 來 照 喔

$5 \underline{23} \underline{3} \cdot 2 \mid 1 - \cdot 0 \mid \underline{\dot{6}} \underline{12} \underline{3} \underline{5} \underline{3} \mid 5 \underline{23} \underline{21} \underline{\dot{7}6} \mid$

痛 哪 ， 淒 淒 喔 溼 啊
願 哪 ， 樣 般 喔 做 啊

$3 \underline{5} - \cdot \mid \underline{35} \underline{32} \underline{1} \underline{2} \underline{3} \mid \underline{12} \underline{21} \underline{\dot{7}6} \underline{\dot{7}6} \mid 5 - \cdot 0 \mid$

溼 啊 到 天 喔 光 哪 。

得 啊 忘 恩 喔 情 哪 。

萬民哪、你們當稱頌我們的神、使人得聽讚美祂的聲音。

(詩篇六十六篇：八節)

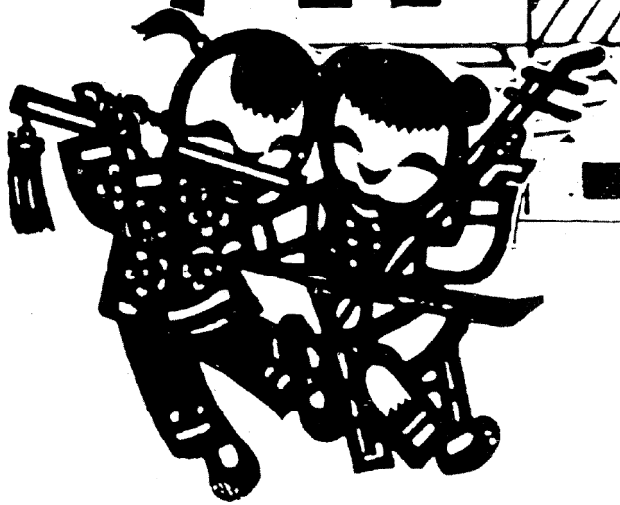

25 人 生 虛 空

病 子 歌 調

2/4 D調

前奏

32 13 | 2 53 | 23 13 | 2 22 | 2 — ||

2 · 3 | 1 · 6 | 6 61 | 23 13 | 2 2 | 2 — | 2 · 3 | 1 · 6 | 6 2 | 16 5 |

(一)朝 走 西 來 暮 走 東 噢 , 人 生 好 似 採 花
 (二)天 也 空 來 地 也 空 噢 , 人 生 渺 渺 在 其
 (三)妻 也 空 來 子 也 空 噢 , 黃 泉 路 上 不 相
 (四)你 我 如 果 想 不 空 噢 , 相 信 耶 穌 福 無

6 — | 23 13 | 2 — | 2 · 3 | 1 · 6 | 6 61 | 23 13 | 2 — | 2 — | 2 · 3 |

蜂 ; 採 得 百 花 成 了 蜜 , 到
 中 ; 田 也 空 來 屋 也 空 , 換
 逢 ; 金 也 空 來 銀 也 空 , 死
 窮 ; 相 信 耶 穌 不 虛 空 , 永

12 16 | 6 2 | 16 5 | 6 — | 23 13 | 2 — | 61 5 | 6 — | 6 1 | 6 1 |

頭 辛 苦 一 場 空 。 成 了 蜜 一 場 空 , 到 頭 辛 苦
 了 多 少 主 人 手 中 。 屋 也 空 空 一 主 人 手 中 , 換 了 多 少
 後 分 文 不 在 其 中 。 銀 也 不 虛 空 在 其 中 , 死 永 遠 分 文
 遠 福 樂 在 其 中 。 不 虛 空 在 其 中 , 永 遠 福 樂

1 6 | 56 54 | 24 2 | 2 4 | 4 5 | 6 — | 1 — | 61 65 | 4 24 | 2 6 |

來 一 場 啊 啊 啊 空 哟 , 唉 哪 唉
 來 主 人 啊 啊 啊 翁 哟 , 唉 哪 唉
 來 不 在 手 其 啊 啊 啊 中 哟 , 唉 哪 唉
 來 在 其 其 啊 啊 啊 中 哟 , 唉 哪 唉

56 54 | 24 1 | 2 — ||

哟 一 場 空 喔 。
 哟 主 人 翁 喔 。
 哟 不 在 手 中 喔 。
 哟 在 其 中 喔 。

26 信 心 歌

馬可十一：23-24

蛤 螞 歌 調

4/4 D調

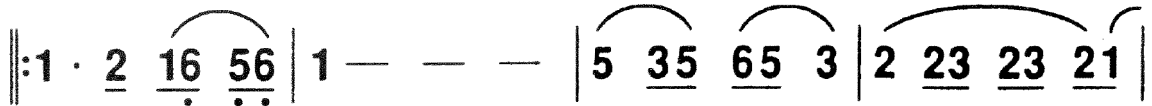
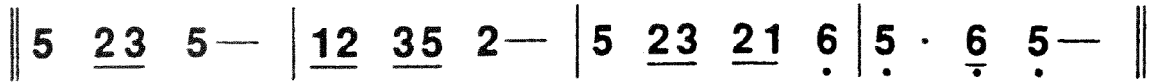

耶 穌 交 待 眾 門 徒 啊
耶 穌 交 待 眾 門 徒 啊

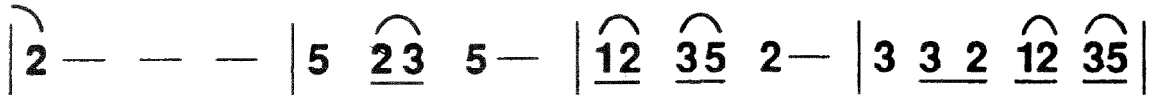

啊 對 上 帝 最 要 緊 一 定 要 有 信
啊 人 心 中 無 疑 狐 信 所 講 會 實

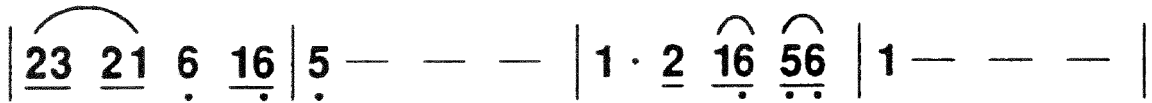

心 哪 唉 唷 祂 係 全 能 介
現 哪 唉 唷 就 為 他 實 現

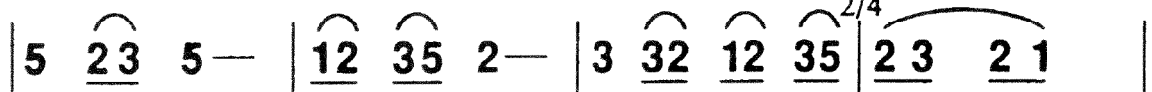

全 知 介 祂 又 係 創 造 天 地 萬 物
祈 禱 時 就 相 信 他 所 求 介 已 得

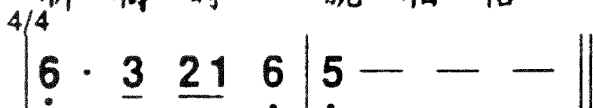

獨 一 介 上 帝 (啊 嘍 約)
到 就 會 得 到 (啊 嘍 約)

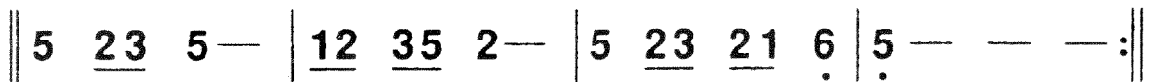

※

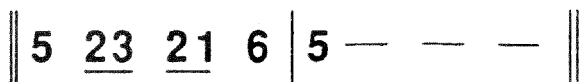

27 差 傳 歌

2/4 F調

姑嫂看燈調

32	3432	1 .	2	32	3432	1 .	2	35	2321	6156
>	-	>	>	>	>					
1	1	2	1	10	1	1	2	3 5 2 3	3	3532 3532
					耶 穌 差 門	徒 出 去	徒 出 去	傳 福	傳 福	
					耶 穌 差 門	徒 出 去	徒 出 去	傳 福	傳 福	
1	-	35	2 3 . 2	6	2 1	6 165	3 5	6	-	
音		門 正 門 啊	徒 正 徒	主 和 他 們	講 :					
音		門 正 門 啊	徒 正 徒	領 受 大 使	命 ,					
5 53	5 61	6	-	5 53	5 61	6	-	1	1	2
往 普 天 下 去 ,	對 所 有 人 類	傳 揚	揚 敢							
被 聖 靈 充 滿 ,	得 到 大 能									
3 5 3 2	3	3532	3532	1	-	35	2 3 . 2	6	2 3	1
復 活 好 呀 好 消 息 ,	凡 相 信 呀 又 洗 禮	禮 苦								
為 主 作 呀 作 見 證 ,	不 驚 死 呀 不 驚 苦									
6 165	3 5	6	-	6	1 2	3 . 5	2 3	1 .	6	
必 定 會 得 救 ,	這 是 應 許 啊									
甘 心 來 奉 獻 ,	因 為 應 門 徒 啊									
5 . 6	1	6 1 6 5	3	3 35	2 23	5 56	3532	1 .	6	
凡 他 們 不 相 信 必 定 受 定 罪 啊 咿 啞 啞	知 耶 穌 是 救 主 啊 咿 啞 啞									
5 . 6	1	6 1 6 5	3	3 35	2 23	5 56	3532	1	1	2 3
凡 他 們 不 相 信 必 定 受 定 罪 啊 咿 啞 啞 啞 啞	知 耶 穌 是 救 主 啊 咿 啞 啞 啞 啞 啞									
1	-									
啞										
啞										

28 新 天 新 地

瓜子仁調

2/4 C調

啓廿一：1-4

前奏

3 3̣2 | 1̣2 3̣5 | 2̣3 2̣1 | 2— | 3 3̣2 | 1̣2 3̣5 | 2̣3 2̣1 | 2— | 2 · 3 | 5— |

1 · 3 | 2̣1 6̣ | 5̣— | 5̣ 6̣1 | 5̣— | 5̣— ||

6 · 5 | 3̣5 6̣1 | 5— | 5— | 5 · 1̣ | 6̣5 3 | 2̣3 2̣1 | 2— | 2 · 3 | 5— |

新 天 新 地 ， 舊 啊 舊 過 去 ， 所 有
上 帝 介 家 ， 在 啊 在 人 間 ， 找 掉

1 · 3 | 2̣1 6̣ | 5̣— | 5̣— | 3 3̣2 | 1̣2 3̣5 | 2̣3 2̣1 | 2— | 3 3̣2 | 1̣2 3̣5 |

大 海 也 無 掉 ， 聖 城 對 天 頂 ， 聖 城 對 天
人 一 切 目 汁 ， 唔 會 再 有 死 ， 唔 會 再 有

2̣3 2̣1 | 2— | 2 · 3 | 5— | 1 · 3 | 2̣1 6̣ | 5̣ 5̣ | 6̣1 5̣6̣ | 1 1 | 1 2̣3 |

頂 ， 上 帝 該 位 降 下 來 啊 ， 像 新 娘 啊 ， 打
死 ， 也 唔 會 再 有 傷 心 啊 ， 大 噉 聲 啊 ， 痛

1 1 | 1 2̣3 | 1 1 | 6̣ 5̣ 6̣ 1 | 2̣3 2̣1 | 2— | 2 · 3 | 5— | 1 · 3 |

扮 啊 ， 好 勢 啊 ， 迎 接 丈 夫 啲 ， 上 帝 該 位
苦 啊 ， 因 為 啊 ， 全 部 過 掉 啲 ， 也 唔 會 再

2̣1 6̣ | 5̣ 5̣ | 5̣ 1̣6̣ | 5̣— | 5̣— ||

降 下 來 啊 啲 啲 ○
有 傷 心 啊 啲 啲 ○

29 恭 敬 讚 美

趙 紫 宸 詞
范 天 祥 和

4/4 D調

3 1 12 3 | 5 56 32 1 | 3 1 12 3 |

今 朝 僮 等 恭 敬 謙 卑， 讚 美 天 父
僮 等 勞 苦 日 日 作 工， 今 朝 禮 拜

5 56 32 1 | $\dot{1}$ $\dot{1}$ $\dot{2}$ $\dot{1}$ | 7 6 5 — |

大 慈 大 悲； 懇 求 天 父 賜 哀 憐，
在 此 堂 中； 心 靈 快 樂 蒙 主 恩，

5 56 32 3 | 5 56 32 1 |

饒 恕 僮 等 一 切 罪 愆。
上 帝 慈 愛 永 遠 長 存。

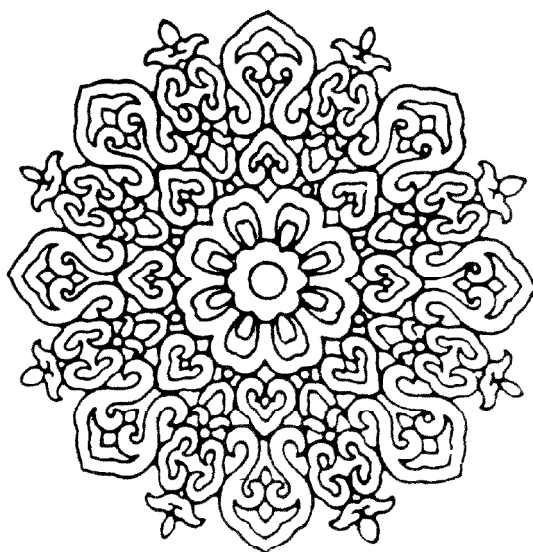

30 謝 恩 歌

趙紫宸詞
黃永熙和

2/2 C_m調

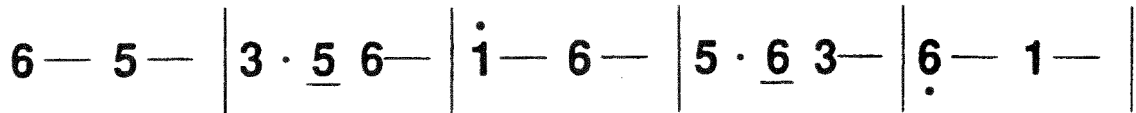

讚美天阿爸，恩典廣無量，春風
讚美天阿爸，保佑僮鄉農，賞賜

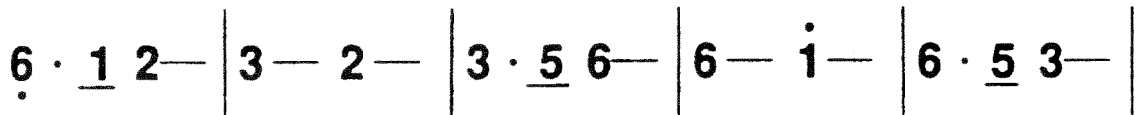

和夏雨秋收又冬藏，白米像珍珠
萬物長使得五穀豐，僮來獻感謝

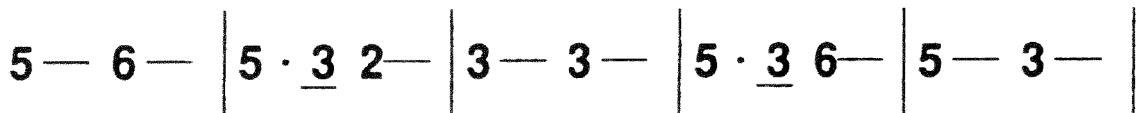

莊稼有清香，工作雖艱苦，生活
高唱樂無窮，頌揚好生德，榮耀

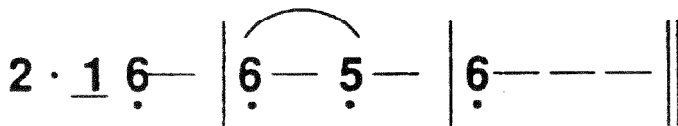

得安康。阿 們。
造化功。

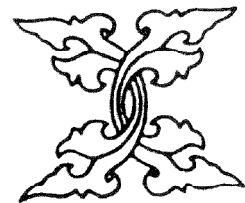

31 天 恩 歌

趙 紫 宸 詞
黃 永 熙 和

2/4 C調

3 5 5 | 6 6 | $\dot{1}$ 3 | 5— | 6— |

請 看 細 鳥 飛 上 飛 下 呀，
天 上 个 父 親 大 慈 悲 呀，

$\dot{1}$ $\dot{1}$ $\dot{1}$ | $\dot{1}$ $\dot{3}$ | $\dot{2}$ 6 | $\dot{1}$. 5 | 6— |

請 看 該 田 肚 百 合 花 呀；
賞 賜 佬 吃 著 樣 樣 齊 呀；

6 6 $\dot{1}$ | $\dot{2}$ — | $\dot{1}$ $\dot{1}\dot{3}$ | $\dot{2}$ — | $\dot{1}$ $\dot{1}$ $\dot{1}$ |

也 沒 種 也 沒 收， 也 唔 曾
佬 定 要 服 從 佢， 向 佢 心

$\dot{2}$ 5 | 6— | $\dot{1}$ 6 | $\dot{2}$ $\dot{1}$ | 6 $\dot{1}6$ |

紡 紗， 天 父 還 係 照 顧
謙 卑， 佢 是 春 風 佬 係

5— | 3 23 | 5— ||

佢 何 況 偲。
草 讓 佢 吹。

~ 36 ~

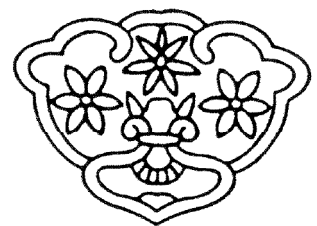

32 朝 晨 歌

趙 紫 宸 詞
范 天 祥 和

4/4 Em 調

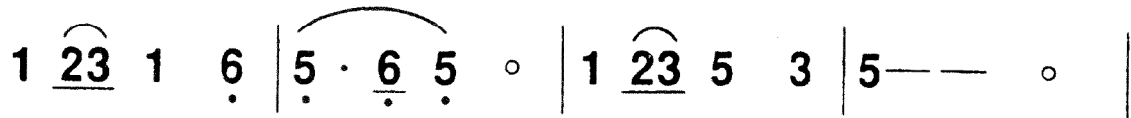

打 早 航 起 來， 日 頭 出 東 方，
懇 求 天 阿 爸， 將 僱 妥 保 存，

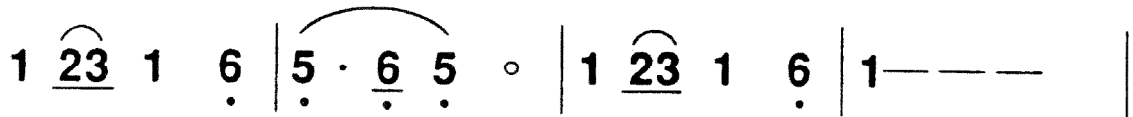

雄 壯 像 勇 士， 美 好 像 新 郎，
行 為 能 良 善， 面 色 有 溫 純，

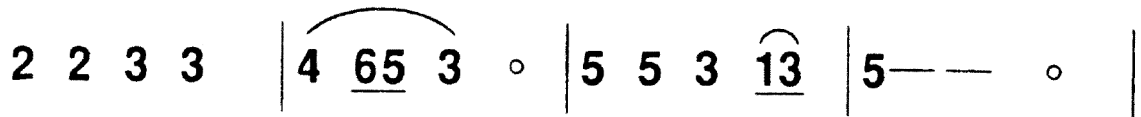

天 高 飛 鳥 過， 地 闊 野 花 香，
誠 心 教 下 輩， 克 己 敬 年 尊，

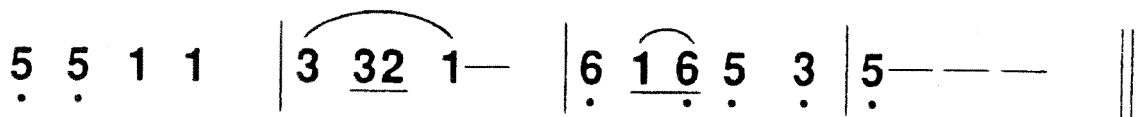

照 僱 勤 工 作 天 父 有 恩 光 ◦
常 常 勤 服 務 時 時 遵 主 訓 ◦

6— 1— ||

阿 們 ◦

33 宣傳福音歌

中國民歌
范天祥和

4/4 Em調

5 6 5 3 | 2 13 5— | 6 $\dot{1}$ 5 3 | 5 23 1 |

同胞呼救聲沒停，耶穌門徒當復興，

5 6 5 3 | 2 13 5— | 6 $\dot{1}$ 5 3 | 5 23 1 |

全國等候主福音，跟隨基督向前進，

2 31 2 3 | 5 56 $\dot{1}$ — | 2 32 6 $\dot{1}$ | 5 31 2— |

田園五穀已長成，收割時到當趕緊，

5 6 5 3 | 2 13 5— | 6 $\dot{1}$ 5 3 | 5 23 1— ||

工多人少要打拚，捆載送入天家庭。

4— 3— ||

阿們。

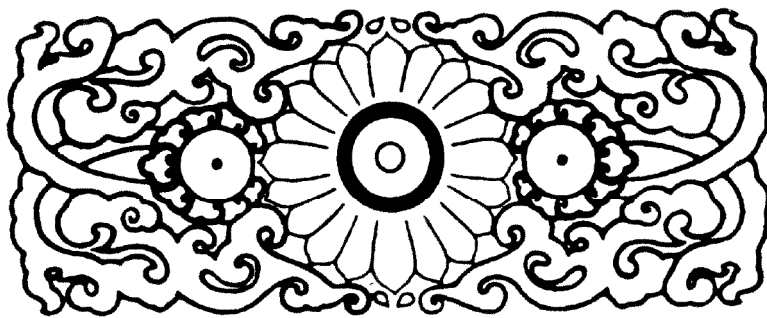

34 教會自立歌

朱葆元詞
范天祥和

4/4 F調

1 5 321 | 5 · 3 21 2 | 5 5 6 5 | 1 23 2— |

客 家 教 會 應 當 自 立， 基 督 門 徒 齊 努 力，

1 5 321 | 5 · 3 21 2 | 5 5 6 5 | 1 23 1— |

亟 亟 吹 起 福 音 喇 叭， 喊 醒 同 胞 在 今 日，

2 2 · 3 2 · | 1 2 352— | 5 5 · 6 5 · | 356 15— |

唔 好 彼 此 分 門 別 類， 大 家 相 惜 最 寶 貴，

1 5 321 | 5 · 3 21 2— | 1 · 2 3 5 | 6 5 1— ||

協 力 同 心 煞 猛 向 前， 聖 徒 相 通 聲 氣 聯。

1— — — | 1— — — ||

阿 們。

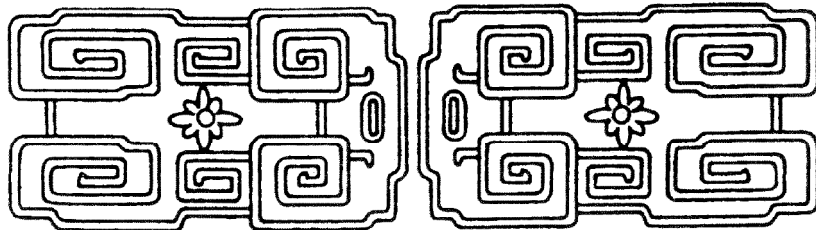

35 十 字 架

楊 其 耀 詞
葉 志 明 曲

4/4 Cm 調

5 6 5 3 5 | 1 5 3 2 — | 2 2 3 1 6̣ | 5̣ · 6̣ 5̣ — |

十 字 架 十 字 架 ， 永 係 佢 个 榮 光 ，

6̣ 1 — 6̣ 1 | 2 · 3 5 1̣ | 6 5 6 3 2 6̣ | 1 — — — |

佢 眾 罪 愛 全 洗 淨 ， 惟 靠 耶 穌 寶 血 。

3 3 2 1 3 | 2 1 1 6̣ 1 | 3 3 3 2 1 3 5 | 2 — — — |

主 帶 佢 近 十 字 架 ， 該 邊 有 生 命 水 ，
佢 先 前 偏 行 己 路 ， 在 罪 惡 中 翻 滾 ，
佢 今 到 十 架 腳 下 ， 就 像 浪 子 回 家 ，
十 架 帶 來 新 生 命 ， 榮 耀 燦 爛 前 程 ，

5 5 3 6 1̣ | 7 · 5 3 — | 2 3 5 3 1 2 6̣ | 1 — — — ||

從 各 各 他 山 流 下 ， 白 白 洗 人 眾 罪 。

受 盡 魔 鬼 个 折 磨 ， 心 中 煩 惱 憂 困 。

傷 心 悔 改 求 憐 憫 ， 請 莫 將 佢 丟 下 。

在 爺 懷 中 真 幸 福 ， 得 著 救 恩 永 生 。

36 僱已撒下凡百事物

4/4 ^bA調

十八世紀美國調子
趙君影詞

6	<u>6</u>	<u>1</u>	<u>6</u>	<u>5</u>	<u>3</u>	<u>5</u>		1	1	<u>6</u>	<u>5</u>	3	
僱	已	撒	下	凡	百	事	物	煉	僱	用	物	僱	,
願	主	潔	僱	凡	僱	用	物	煉	僱	用	物	僱	,
5	5	6	<u>5</u>	<u>6</u>		1	2	3	—				
背	起	十	架	騰	耶	穌	;	勝	於	先	;		
餘	下	光	陰	勝	於	先	;						
3	5	<u>3</u>	<u>2</u>	1		2	3	<u>1</u>	<u>6</u>	5			
世	上	福	樂	名	利	富	貴	討	主	喜	悅	,	
盡	心	竭	力	討	主	喜	悅					,	
6	<u>6</u>	<u>1</u>	<u>6</u>	<u>5</u>	<u>3</u>	<u>2</u>		3	5	6	—		
本	已	對	僱	如	糞	土	○	直	到	企	在	○	
				僱	主	前	○						

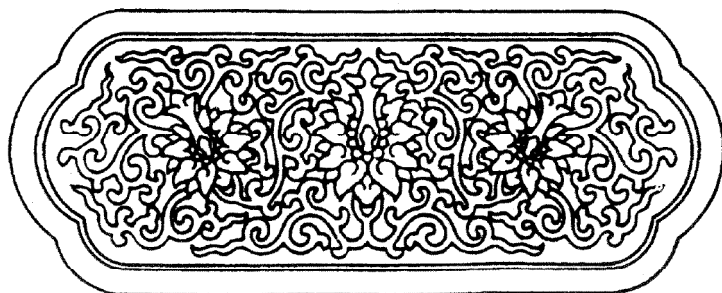

37 天堂係偈家

3/4 D調

3 · 3 6 · 2 1 | 5 · 6 1 6 · 1 | 2 · 3 2—

天 堂 係 偈 家 歸 家 吧！世 界 無 可 掛：

3 · 3 6 · 2 1 | 5 · 6 1 3 · 2 | 1 · 6 5—

天 堂 係 偈 家 歸 家 吧！世 界 無 可 掛：

5 5 3 3 5653 | 2— 3 · 3 | 2 · 1 6 · 1 2

世 上 富 貴 草 上 花，爭 名 奪 利 做 麼 個？

3 · 2 2 · 3 5 | 5 · 6 1— | 6 · 1 1 · 6 5

惟 有 聽 主 話 聽 主 話！ 天 堂 係 偈 家，

5 6 · 6 5 · 3 | 2— 2 · 5 | 5 · 2 352 1

雖 有 人 辱 罵，人 雖 辱 罵 偈 不 怕

3 · 3 6 · 2 1 | 5 · 6 1 3 · 2 | 1 · 6 5—

天 堂 係 偈 家 歸 家 吧！世 界 無 可 掛。

38 偈 个 保 護 者

詩 篇 一 二 一

紫 竹 調

2/4 D調

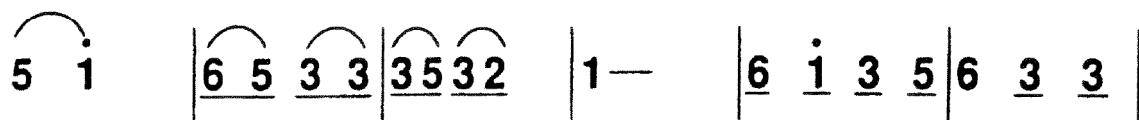

偈 愛 昂 頭 望 群 山， 偈 个 幫 助 對 奈 位
看 啊 以 色 列 个 保 護 者， 佢 唔 會 啄 目
上 主 愛 保 護 汝， 免 受 一 切 个 災

來， 偈 个 幫 助 係 對 上 主 來， 佢 係
睡， 也 唔 會 睡 掉 去 上 主 愛 保 護 汝， 佢 在
難， 佢 愛 保 護 汝 个 生 命， 汝 出

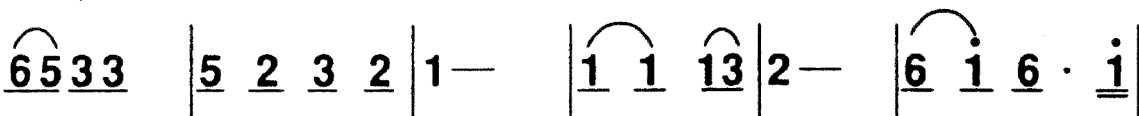

創 造 天 地 个 主， 佢 唔 會 俾 汝
汝 个 身 邊 保 護 汝， 日 時 頭 日 頭 唔 會
汝 入 上 主， 愛 保 護 汝 從 今 直

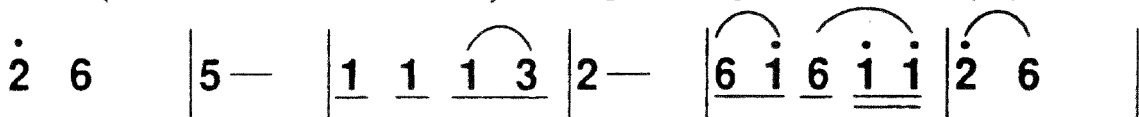

跌 倒， 汝 个 保 護 者 唔 會 啄 目
傷 到 汝， 暗 晡 時 月 光 也 唔 會 害
到 永 遠， 愛 保 護 汝 從 今 直 到 永

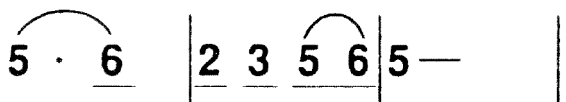

睡， 唔 會 啄 目 睡。
汝， 唔 會 害 汝。
遠， 直 到 永 遠。

39 上主係佢个力量

留新娘調
詩篇二十八:7

2/4 G調

$\underline{\overset{\frown}{6}} \ \underline{\overset{\frown}{1}} \ \underline{\overset{\frown}{3}} \ \underline{\overset{\frown}{1}}$ | $\underline{2} \ \underline{3} \ 2$ | $5 \ 3$ | $\underline{2} \ \underline{5} \ \underline{\overset{\frown}{31}}$ |
上 主 係 佢 个 力 量 ， 係 佢 个

$\underline{2} \ \underline{3} \ 2$ | $\underline{1} \ \underline{2} \ \underline{\overset{\frown}{16}}$ | $\underline{5} \ \underline{6} \ 5$ | $\underline{5} \ \underline{1} \ 6$ |
盾 牌 ， 佢 全 心 信 靠 佢 ， 佢 就

$\underline{\overset{\frown}{5}} \ \underline{\overset{\frown}{3}} \ \underline{\overset{\frown}{3}} \ \underline{\overset{\frown}{5}}$ | $\underline{6} \ \underline{5} \ \underline{3}$ | $2 \ \underline{\overset{\frown}{3}} \ \underline{\overset{\frown}{2}}$ | $5 \ \underline{\overset{\frown}{3}} \ \underline{\overset{\frown}{5}}$ |
幫 助 佢 ， 佢 个 心 歡 喜 快

$\overset{\frown}{6} \ \underline{5} \ \underline{3}$ | $\underline{\overset{\frown}{2}} \ \underline{\overset{\frown}{5}} \ \underline{\overset{\frown}{3}} \ \underline{\overset{\frown}{1}}$ | $\underline{2} \ \underline{3} \ 2$ ||
樂 ， 佢 愛 唱 歌 感 謝 佢 。

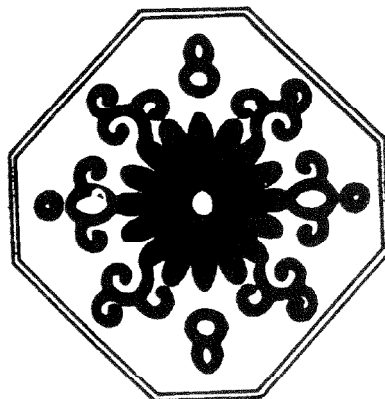

40 應當全無掛慮

黃大娘調

腓四：6-7

2/4 G調

5 3 6 | 5 5 3 | 2 2 5 | 3 2 1 5 | 2 5 3 |
 應 當 全 無 掛 慮，凡 事 祈 禱 凡 事 愛 祈

2 — | 5 3 6 | 5 5 3 | 2 2 5 | 3 2 1 5 |
 禱， 將 汝 等 所 需 要 個，將 汝 等 所 需

2 3 2 1 | 6 1 5 6 | 1 1 5 | 2 5 3 2 | 1 1 2 |
 要 個 禱 上 帝 講，用 感 謝 個 心 來 祈

1 — | 1 2 3 | 2 3 2 1 | 6 5 6 1 | 5 — |
 求。 上 帝 所 賜 上 帝 所 賜，

6 5 6 1 | 2 2 3 | 1 2 5 7 | 6 — | 6 1 6 5 |
 該 超 過 人 所 想 像 個 平 安， 會 藉 著

3 5 2 3 | 5 — | 6 5 6 3 | 5 5 5 3 | 2 5 2 3 |
 基 督 耶 穌， 保 守 汝 等 保 守 汝 等 個 心

5 6 3 | 5 — ||
 懷 意 念。

41 主 上 喊 求 僱

寄生草調
詩篇十八:3

2/4 G調

1	<u>2 3</u>		<u>1 2 7 6</u>		<u>5 3 5 6</u>		1 · <u>3</u>	
僱	求		喊		應		當	
<u>2 3 2 1</u>		<u>6 · 1 2 3</u>		<u>1 2 7 6</u>		<u>5 · 6</u>		
受		讚		美		個		
<u>5 3 5</u>		<u>5 · 6</u> i		<u>6 i 6 5</u>		<u>3 · 5</u>		
上 主 ,		僱 就		得		救		
<u>2 3 1 2</u>		<u>3 · 5</u>		<u>6 i 6 5</u>		<u>3 5 6 i</u>		
脫		離		僱		個		
<u>6 5 3 5</u>		<u>2 · 3</u>		<u>5 6 5 3</u>		<u>2 3 5</u>		
仇		敵 ,		僱 就		得 救		
<u>3 5 3 2</u>		1 <u>7 6</u>		<u>5 3 5 6</u>		1 · <u>3</u>		
脫		離		僱		個		
<u>2 3</u> 1		I <u>1 2 3</u>		II 1 —				
仇 敵 ,		仇 敵		。				

42 一粒麥仔

開金扇調
約十二：24

2/4 F調

56 5 3 | 2 — | 5 6 5 3 | 2 — | 1 . 2 |

主耶穌講：一粒麥仔，無

5 3 | 2 1 6̣5̣ | 1 — | 1 . 2 | 5 3 2 |

落在泥肚來死，還係一粒

1 2 53 | 2 — | 6̣ 5̣ 6̣ 1 | 2 1 3 | 2 1 6̣ |

還係一粒，若係死掉就會結子多

5 — | 5 6 5 3 | 2 — | 6̣ 5̣ 6̣ 1 | 2 1 3 |

多，一粒麥仔，若係死掉就會

間奏

2 1 6̣ | 5̣ . 6̣ | 5̣ 2 1 6̣ | 5̣ — || 6̣5̣3523 |

結子多多 結子多多。

5 6 5 | 2 5 2 3 | 5 6 5 6 1̣ | 5 5 2 3 | 5 6 5 6 1̣ |

(5 . 6 7 2) ||
5 3 5 :

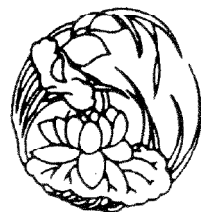

43 愛歌頌偕个上帝

2/4 G調

九連環調
詩篇一四六:2

1 5 5̇3 | 2 — | 3 5 6̇1 | 2 1 6̇ |
偕个心啊， 汝愛讚美上

5 — | 1 2 1 5̇ | 6̇ 6̇ 5̇ | 6̇ 1 6̇ 1 |
主， 讚美上主，偕還生个

2 · 3 1 6̇ | 5 — | 6̇ 1 6̇ 5̇ | 3 3 5̇ |
時 節， 愛讚美

6̇ 1 6̇ 5̇ | 3 3 5̇ | 2 2 3 | 5 5 3 |
愛讚美，愛讚美上主，偕一

2 5 3 2 | 1 1 2 | 1 1 5̇ | 5 5 6̇ |
生人愛來歌頌上帝，歌頌偕个

1 1 2 | 1 — ||
偕个上帝。

44 耶穌惜細人仔

太十九：14

4/4 D調

鳳陽花鼓調

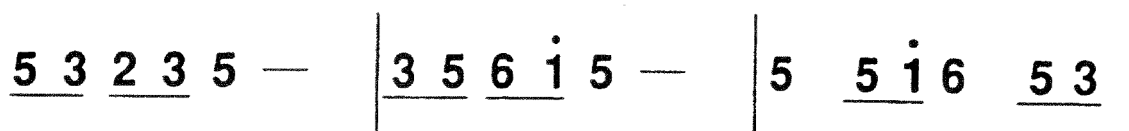

主 耶 穌 對 僂 講 : 俾 細 人 仔

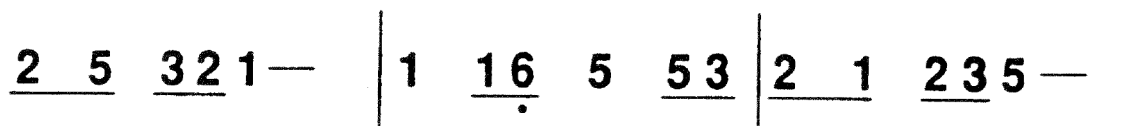

來 俵 這 位 , 唔 好 唔 好 禁 止 佢 等 ,

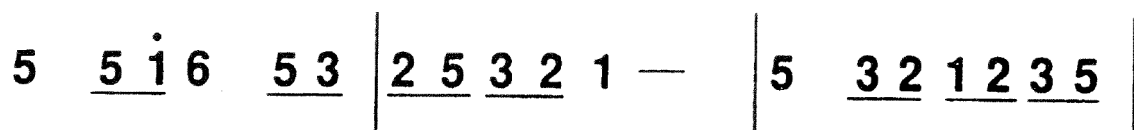

因 爲 天 國 个 百 姓 就 像 這 種

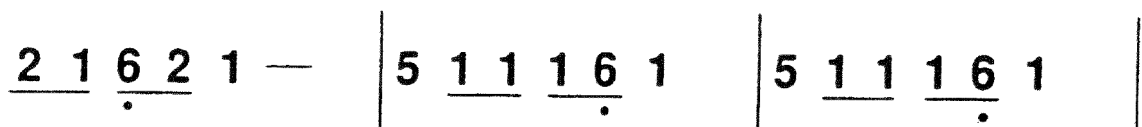

个 人 。

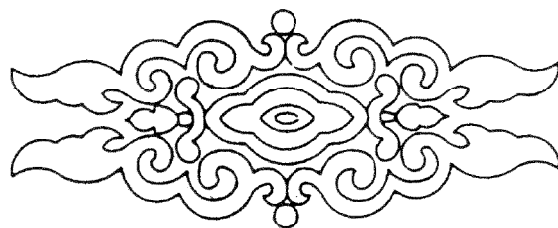
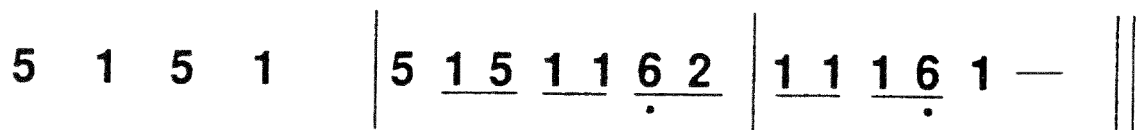

45 僱出世做客家人

4/4 調
(中板)

曲：趙信光
詞：趙萬昌

6 . 6 3 3	2 . 3 17 6 —	3 6 5 3 2 1 2
僱 出 世 做 僱 出 世 做 奉 勸 世 間	客 家 人 , 客 家 人 , 客 家 人 ,	從 細 唔 識 天 阿 從 細 唔 識 主 耶 遽 遽 來 信 主 耶
3 — — —	6 . 7 6 5 3 5	2 2 1 6 —
爸 , 穌 , 穌 ,	天 父 憐 憫 基 督 耶 穌 聖 靈 感 動	差 聖 子 , 愛 惜 僱 , 來 帶 僱 ,
7 7 7 2 55 35	6 — — 1 2	3 . 2 3 2 3
耶 穌 救 僱 轉 天 為 僱 釘 十 架 受 歸 轉 天 家 見 天	家 ; 認 識 苦 ; 相 信 父 ; 天 使	主 耶 穌 , 人 生 主 耶 穌 , 生 命 來 迎 接 , 天 軍
5 . 3 5 3 5	6 6 6 5 1 2	3 — — 1 2
有 盼 望 , 使 僱 得 救 贖 , 使 僱 來 歡 唱 , 大 家	得 到 平 安 搵 喜 無 再 受 罪 惡 苦 見 面 心 情 真 快	樂 , 認 識 楚 , 相 信 樂 , 天 使
3 . 5 3 2 3	5 . 6 5 3 5	6 2 7 6 5
主 耶 穌 , 人 生 主 耶 穌 , 生 命 來 迎 接 , 天 軍	有 方 向 , 使 僱 得 歸 屬 , 使 僱 來 歡 唱 , 永 遠	得 到 永 生 快 脫 離 地 獄 痛 享 受 天 堂 福
6 — — —		

樂 ○
苦 ○
樂 ○

4/4 F調
(中板)

46 公婆共下一生人

曲：趙萬昌
詞：趙萬昌

$\underline{\underline{6}} \underline{\underline{1}} \underline{\underline{5}} \underline{\underline{3}} \underline{\underline{32}} \mid \underline{\underline{6}} \underline{\underline{61}} \underline{\underline{5}} - \mid \underline{\underline{35}} \underline{\underline{32}} \underline{\underline{1}} \underline{\underline{1}} \mid \underline{\underline{1}} \underline{\underline{23}} \underline{\underline{32}} \underline{\underline{2}} \mid$
公婆共下一生人，相惜扶持相幫助，

$\underline{\underline{6}} \underline{\underline{61}} \underline{\underline{6}} \underline{\underline{3}} \mid \underline{\underline{5}} \underline{\underline{5}} \underline{\underline{61}} \underline{\underline{1}} \mid \underline{\underline{6}} \underline{\underline{65}} \underline{\underline{3}} \underline{\underline{3}} \mid \underline{\underline{3}} \underline{\underline{6}} \underline{\underline{35}} \underline{\underline{5}} \mid$
夫妻本係同林鳥，大限來時各自飛；

$\underline{\underline{13}} \underline{\underline{2}} \underline{\underline{6}} \underline{\underline{6}} \mid \underline{\underline{3}} \underline{\underline{1}} \underline{\underline{32}} \underline{\underline{2}} \mid \underline{\underline{3}} \underline{\underline{35}} \underline{\underline{3}} \underline{\underline{6}} \mid \underline{\underline{6}} \underline{\underline{3}} \underline{\underline{35}} \underline{\underline{5}} \mid$
養育子女係責任，傳宗接代才有根。

$\underline{\underline{3}} \underline{\underline{3}} \underline{\underline{3}} \underline{\underline{12}} \mid \underline{\underline{6}} \underline{\underline{61}} \underline{\underline{5}} - \mid \underline{\underline{1}} \underline{\underline{5}} \underline{\underline{61}} \underline{\underline{5}} \mid \underline{\underline{6}} \underline{\underline{6}} \underline{\underline{5}} - \mid$
奉勸世間客家人，信耶穌來得永生，

$\underline{\underline{6}} \underline{\underline{6}} \underline{\underline{5}} \underline{\underline{3}} \mid \underline{\underline{3}} \underline{\underline{16}} \underline{\underline{12}} \underline{\underline{2}} \mid \underline{\underline{35}} \underline{\underline{3}} \underline{\underline{56}} \underline{\underline{3}} \mid \underline{\underline{16}} \underline{\underline{13}} \underline{\underline{32}} \underline{\underline{2}} \mid$
子女賢孝頌主恩，心連心來手牽手；

$\underline{\underline{61}} \underline{\underline{6}} \underline{\underline{6}} \underline{\underline{5}} \mid \underline{\underline{6}} \underline{\underline{3}} \underline{\underline{565}} \underline{\underline{5}} \mid \underline{\underline{6}} \underline{\underline{5}} \underline{\underline{23}} \underline{\underline{1}} \mid \underline{\underline{6}} \underline{\underline{56}} \underline{\underline{1}} - \mid$
相約一生愛相惜，來生天堂享福樂。

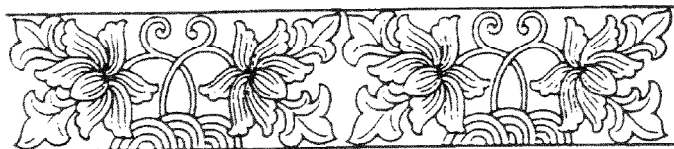

4/4 F調
(中板)

47 客家鄉親大家來

半山遙調
趙萬昌詞

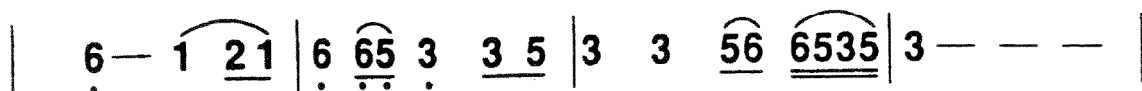

(一) 客 家 鄉親(哪)來呀 大(呀)家 來 ,
(二) 聖 靈 感動(哪)來呀 傳(哪)福 音 ,

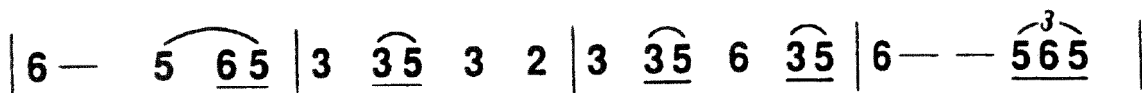

老 弟 愛 報 給 汝 一 個 好 消 息 (哦
蓋 多 客 家 鄉 親 唔 識 主 耶 穌 (哦

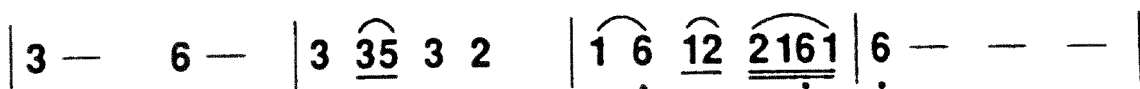

哪 唉 啲 哇 伊 都), 信 耶 穌 ,
哪 唉 啲 哇 伊 都), 傳 福 音 ,

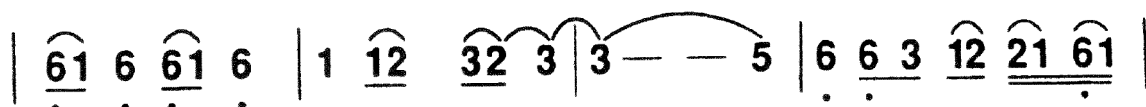

(唉 啲 唉 啲) 得 永 生 , 客 家 个 鄉 親 (哪)
(唉 啲 唉 啲) 救 靈 魂 , 客 家 个 鄉 親 (哪)

來 。
來 。

48 我是個基督徒

4/4 F調

詞曲：林麗玉

| 5 5 5 6 1 | 3 — — 0 | 1 1 2 1 6̣ | 1 — — 0 |
我係個基督徒， 心中有主耶穌，

| 5 5 5 6 1 | 3 — — 0 | 2 2 3 1 6̣ | 1 — — 0 |
我係個基督徒， 心中有主耶穌。
心中沒再憂愁。

| 5 5 5 5 3 1 | 5 5 5 5 3 1 | 5 5 6̣ 53̣ 23̣ | 1 — — 0 |
嘿唷嘿唷嘿，嘿唷嘿唷嘿，我係個基督徒，

| 1 1 1 1 2 | 3 — — 0 | 1 1 2 1 6̣ | 5 — — 0 |
我係個基督徒， 心中有主耶穌，

| 1 1 1 1 2 | 3 — — 0 | 2 2 3 1 6̣ | 1 — — 0 |
我係個基督徒， 心中充滿快樂。
充滿平安喜樂。

| 5 5 5 5 3 1 | 5 5 5 5 3 1 | 5 5 6̣ 53̣ 23̣ | 1 — — 0 |
嘿唷嘿唷嘿，嘿唷嘿唷嘿，我係個基督徒，

| 1 1 1 1 3 | 3 — — 0 | 1 1 1 1 6̣ | 5 — — 0 |
我係個基督徒， 心中有主耶穌，

| 1 1 1 1 3 | 2 — — 0 | 2 2 3 1 6̣ | 1 — — 0 |
心中充滿快樂， 福音來大家傳。
凡事有主安排， 歡喜跟主腳步。

| 5 5 5 5 3 1 | 5 5 5 5 3 1 | 5 5 6̣ 53̣ 23̣ | 1 — — 0 ||
嘿唷嘿唷嘿，嘿唷嘿唷嘿，我係個基督徒。

49 收割

4/4 F調

詞曲：林麗玉

$1 \underline{1 \cdot 2} \underline{3 \underline{3 \cdot 2}} \mid \underline{1 \cdot 2} \underline{1 \cdot 6} \underline{5 -} \mid \underline{6 \underline{5 \cdot 6}} \underline{1 \underline{3}} \mid \underline{2 \cdot 1} \underline{2 \cdot 3} \underline{5 -} \mid$
 日頭 出來 好 天 時， 五 穀 收 成 神 个 恩 典，
 $3 \underline{3 \cdot 5} \underline{3 \underline{3 \cdot 2}} \mid \underline{1 \cdot 2} \underline{1 \cdot 6} \underline{5 -} \mid \underline{6 \underline{5 \cdot 6}} \underline{1 \underline{3}} \mid \underline{2 \cdot 1} \underline{1 \cdot 6} \underline{1 -} \parallel$
 大 家 出 聲 來 歡 唱， 滿 心 感 謝 阿 們。

50 生日快樂

4/4 F調

詞曲：林麗玉

$5 \underline{5 \underline{6}} \underline{5 \cdot 3} \mid 1 \underline{23} \underline{27} \underline{6} \mid \underline{7} \underline{6} \underline{5} \underline{6} \underline{1} \mid \underline{2 \underline{3}} \underline{2321} \underline{2 -} \mid$
 上 天 哪 賜 福 生 日 快 樂， 滿 心 感 謝 讚 美 又 歡 喜；
 $3 \underline{3 \underline{5}} \underline{3532} \underline{1} \mid 1 \underline{2} \underline{1216} \underline{5} \mid \underline{5} \underline{5} \underline{6} \underline{5} \underline{3} \mid \underline{2321} \underline{7} \underline{6} \underline{1 -} \parallel$
 父 母 个 恩 情 毋 好 忘 記， 每 日 快 樂 神 會 祝 福 爾。

51 頌 讚 恩 主

4/4 Dm 調

曲：林麗玉

詞：林麗玉

耶 和 華 憐 憫 我 ， 耶 和 華

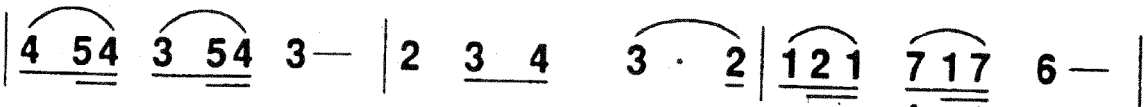

賜 福 我 ， 全 世 界 知 祢 救 恩 ，

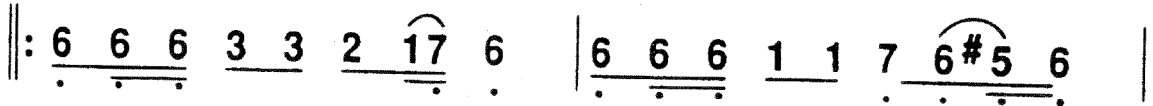

我 們 用 唱 歌 敬 拜 祢 ， 我 們 用 唱 歌 讚 美 祢 ；

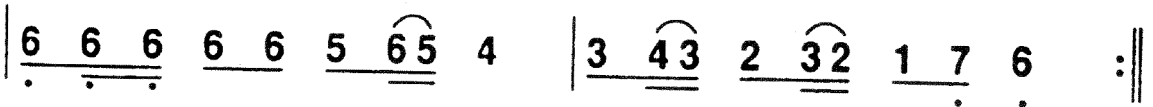

感 謝 哪 讚 美 耶 和 華 ， 信 心 堅 定 永 不 變 。

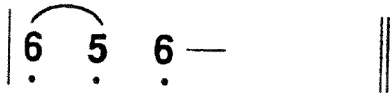

阿 們 。

52 天 父 平 安

詞：林麗玉

曲：林麗玉

4/4 G調

S	3 — — —	5 — — —	5 — <u>54</u> <u>35</u>	4 — — 0
	鳴			
A	5 · <u>6</u> <u>53</u> <u>56</u>	1 · <u>2</u> 3 3	3 · <u>5</u> <u>3 2</u> <u>1 3</u>	2 — — 0
	心 肝常 常	失 落 平 安，	好 像 流 浪 在 他 鄉，	
S	5 — — —	3 — — —	3 · <u>5</u> <u>65</u> 4	3 — — 0
	鳴			
A	3 · <u>5</u> <u>32</u> <u>16</u>	5 · <u>3</u> 5 6	1 · <u>2</u> <u>3 2</u> <u>1 6</u>	1 — — 0
	自 從 離 開	親 愛 爺 娘，	煩 惱 憂 愁 心 茫 茫。	
T	5 · <u>6</u> <u>53</u> <u>56</u>	1 · <u>2</u> 3 3	2 · <u>3</u> <u>2 1</u> <u>2 3</u>	5 — — 0
	心 肝常 常	失 落 盼 望，	好 像 無 爺 又 有 娘，	
B	1 — 6 —	1 — 3 —	2 — 1 7	6 — — 0
	鳴			
S	5 — <u>65</u> <u>32</u>	1 · <u>2</u> <u>16</u> <u>12</u>	3 · <u>5</u> <u>43</u> <u>24</u>	3 — — 0
	鳴			
AT	3 · <u>5</u> <u>32</u> <u>16</u>	5 · <u>6</u> <u>53</u> <u>56</u>	1 · <u>3</u> <u>2 1</u> <u>6 5</u>	1 — — 0
	只 有 依 靠	唯 一 真 神，	平 安 盼 望 常 常 有。	
B	5 — — —	3 — 1 —	3 — — 4	3 — — 0
	鳴			
S	4 <u>54</u> 3 —			
	阿 們			
AT	6 <u>56</u> 1 —			
	阿 們			
B	4 <u>34</u> 5 —			
	阿 們			

53 夫 婦 團 契 歌

黃錦爐詞
桃花開調

4/4 C調

3 5	<u>6 56</u> $\dot{1}$	<u>3 · 5</u> <u>6 $\dot{1}$6</u>	5 0	
夫 婦	兩 人	情 意	深 ，	
<u>5 5</u> $\dot{1}$	6 5	<u>3 · 2</u> <u>3532</u>	1 0	
上 帝	安 排	好 婚	姻 ；	
<u>1 1</u> <u>6</u>	5 5	<u>6 · 5</u> <u>3 35</u>	2 0	
夫 唱	婦 隨	相 恩	愛 ，	
<u>5 5</u> $\dot{1}$	6 5	<u>3 · 2</u> <u>3532</u>	1 0	
成 為	美 滿	好 家	庭 。	
<u>5 6 5</u>	<u>1 · 2</u> <u>3 5</u>	<u>2 1</u> <u>6 5</u>	<u>1 1</u> <u>2 3</u>	
唉 唷 喂	成 為 美 滿	好 家	庭 啊 啲	
1 —				
唷 。				

(女) 上 帝 安 排 好 姻 緣 ， 兩 人 同 心 志 要 堅 ；
互 相 了 解 能 順 服 ， 不 怕 前 頭 萬 重 艱 。

(男) 賢 妻 說 話 有 道 理 ， 言 語 記 在 我 心 裏 ；
前 途 幸 福 自 創 造 ， 依 靠 上 帝 萬 事 宜 。

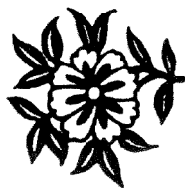

54 客家宣教歌

詞：曾政忠
范秉添
曲：陳建台

4/4 D調

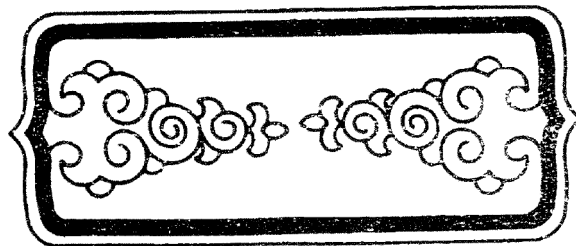
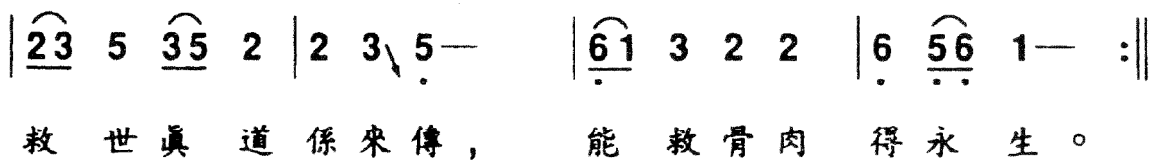
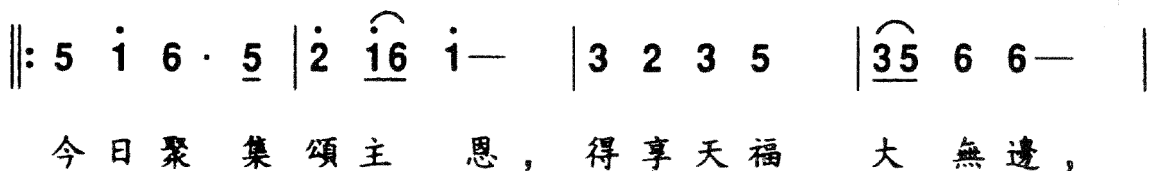
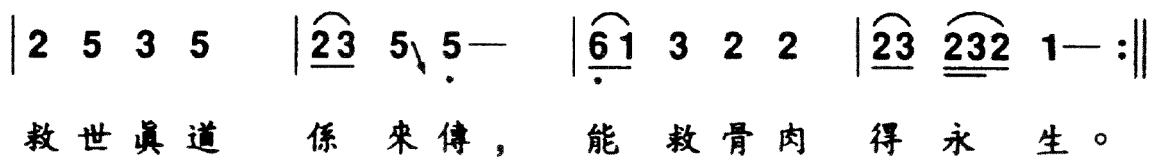
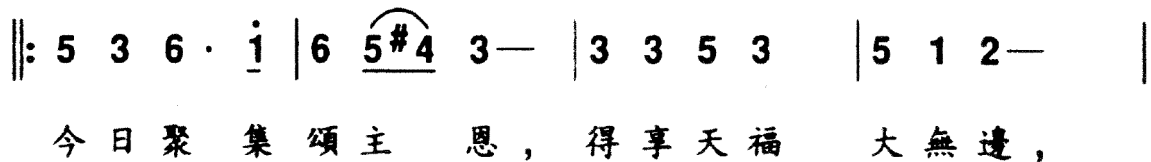
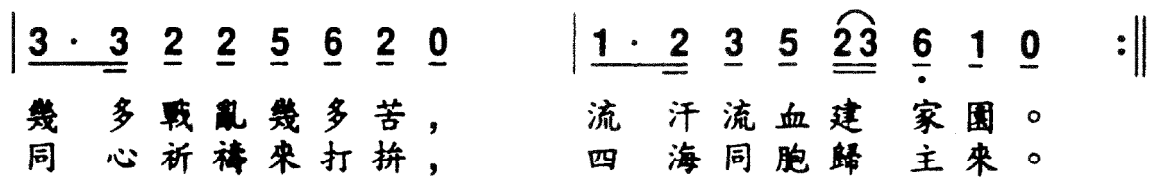
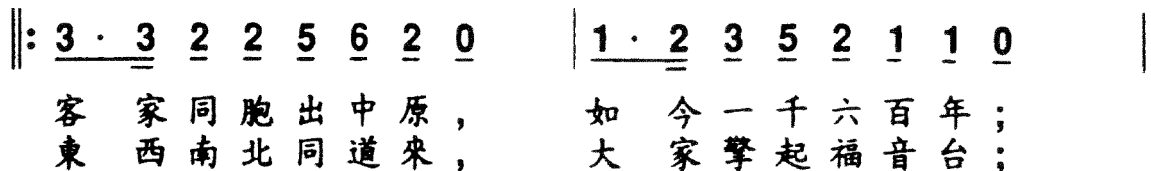

因為從頭一天直到如今，
你們是同心合意的興旺福音。

~ 腓立此書一：5~