

# 台語福音歌謠選集

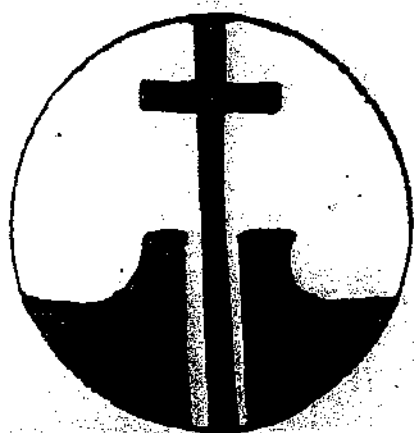

歌謠是文化遺產的一部份  
唱台語福音歌謠能融入同胞的  
歡樂與血淚，帶來新希望。

～王明仁牧師～

# ～目 錄～

1. 春天花開遍山野----- 四 季 紅 調
2. 無愁歌----- 雨 夜 花 調
3. 台灣人著感謝----- 農 村 曲 調
4. 闢邪歸正歌----- 桃 花 過 渡 調
5. 相愛疼----- 賣 肉 棕 調
6. 榮耀讚美歸上帝----- 八 月 十 五 喜 洋 洋 調
7. 大家牽手又同心----- 望 春 風 調
8. 日落西山彼一旁----- 都 馬 調
9. 福音歌----- 五 更 鼓 調
10. 救主就是世界光----- 雪 梅 思 君 調
11. 望子回頭歌----- 七 字 調
12. 使命 ----- 恆 春 調
13. 主賜平安歌----- 六 月 茉 莉 調
14. 敬拜上帝有智慧----- 涼 傘 調

# 四季紅

冬曉凜作詞  
鄧雨賢作曲

春 天 花 開 遍 山 野 烏 隻 唱 歌 出 大 聲  
追 求 真 理 趁 此 陣 免 得 誤 了 好 青 春  
世 間 眾 人 著 微 醒 不 趁 私 愁 照 主 寶 命  
從 東 到 南 西 通 北 傳 主 奇 妙 與 寶 貝

蝴 蝶 飛 來 且 飛 去 感 謝 主 聖 名  
勤 讀 聖 經 常 吟 詩 祈 禱 無 停 困  
萬 民 擁 是 主 吟 所 疼 各 項 細 膩 行  
天 達 海 角 各 時 代 主 永 不 廢

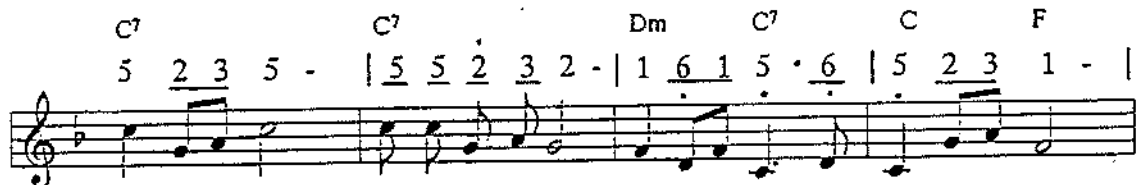

趕 緊 來 緊 來 就 近 主 出 聲 吟 讚 美 主

吟 詩 唱 歌 讚 美 主

# 無愁歌

范秉添作詞

雨夜花 調

你若心內憂愁多請你來聽主的話  
曠野山邊百合花遍滿錦繡的大地

空中鳥仔地上螞蟻上帝使伊食夠額  
天父愛咱無分大小主看咱是祂寶貝

# 台灣人著感謝

潘淑美作詞  
農村曲

台灣美麗島風景真正好樹木

真青翠果子滿滿是吃穿用夠

額咱攞著感謝著感謝感謝

上帝大恩典

# 闢邪歸正歌

范秉添作詞  
桃花過渡調

D 1 | 1 5 | 1 5 1 2 | A7 5 2 3 5 | D 3 . 2 | Bm 1 3 1 |

咱 站 世 間 眾 大 家 咱 攏  
咱 站 世 間 有 患 難 邪 神

G 2 3 3 2 | D/A 1 2 1 5 6 | D 1 - | D 1 3 1 | A7 2 3 3 2 |

來 拜 真 上 帝 天 地 萬 物  
魔 鬼 欲 害 咱 咱 依 靠 上 帝

G 1 | A 2 5 | D 3 - | D 3 3 1 | A7 2 3 3 2 | G A 1 2 5 6 |

祂 所 造 拯 救 萬 民 大 功  
心 無 離 闖 邪 歸 正 祂 保

D 1 - | A7 5 6 1 | A7 5 - | D 3 2 1 2 | D 3 - |

勞 庇 大 功 勞 庇 大 功 勞 庇  
庇 大 功 庇 大 功 庇 大 功

A7 3 5 2 5 | D 3 5 3 2 | G 1 2 3 | D 1 - ||

大 功 勞 大 功 勞  
保 庇 保 庇 保 庇

# 相愛疼

潘淑美作詞  
賣肉粽 調

G C D7 Em D7  
1 · 2 3 - | 2 1 2 3 5 - | 6 · 1 6 5 3 | 5 - - - |

上 帝 對 咱 真 愛 疼

G Em D7 G Am B7  
1 · 2 5 3 | 6 5 3 5 - | 3 · 1 2 3 5 4 | 3 - - - |

咱 當 怎 樣 來 報 答

C G/B C<sub>3</sub> B7 Em Am D7  
2 · 3 5 3 | 2 3 2 1 2 3 - | 6 · 5 6 5 6 1 | 2 - - - |

跟 主 已 經 幾 落 冬

G C B7 Em Am D7  
5 · 3 2 1 | 2 3 2 1 2 3 - | 5 · 3 2 1 2 3 | 5 - - - |

信 心 行 踏 當 配 合

G C Cdim7 D7  
3 · 6 5 3 | 2 3 2 1 1 6 | 2 · 1 3 2 1 6 | 5 - - - |

大 家 同 心 相 愛 疼

G C C D7 G  
5 · 6 5 3 1 | 2 · 3 2 1 - | 6 · 5 2 · 3 2 | 1 - - - ||

相 愛 疼 相 愛 疼 咱 當 相 愛 疼

# 榮耀讚美歸上帝

范秉添作詞  
八月十五洋洋調

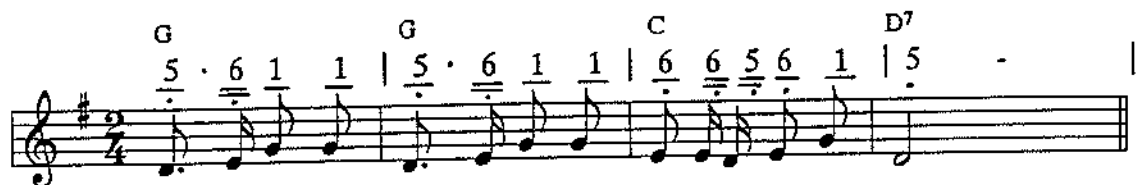

榮 耀 讚 美 歸 上 帝 有  
祈 禱 能 使 天 門 開 有

聖 子 降 世 成 肉 體  
讚 美 能 使 人 尊 貴

哈 利 路 亞 哈 利 路 亞 哈 利 路 亞

至 聖 之 神 常 引 導 有  
凡 事 若 是 知 感 謝 有

三 位 一 體 永 遠 住  
恩 典 福 氣 各 項 成

# 大家牽手又同心

王明仁作詞

鄧雨賢作曲

G C D7 G B7 Cdim7 D7  
5 . 5 6 1 | 2 1 2 3 - | 5 . 3 3 2 1 | 2 . . .

大 家 牽 手 又 同 心 見 證 主 福 音  
上 帝 疼 愛 全 人 類 無 惜 祂 本 位  
耶 穌 是 世 界 之 光 導 人 越 倒 轉

G C Cm G/D D7 G  
3 . 5 5 3 5 | 1 . 2 2 - | 5 . 3 3 2 | 1 . . .

福 音 包 含 真 開 闢 我 報 你 來 看  
差 祂 聖 子 來 降 釘 死 十 字 架  
苦 勸 世 人 著 悔 改 遵 守 主 之 誠

D B7 C G/B C A7 D7  
2 . 2 3 2 1 | 6 5 6 1 - | 6 . 1 2 3 | 5 . . .

上 帝 是 歷 史 主 宰 各 項 祂 攬 知  
今 在 的 主 尊 內 成 一 體 你 我 是 攬 家  
人 的 尊 嚴 與 權 利 繪 可 受 奉 去

G C Cdim7 G/D D7 G  
5 . 5 6 5 3 | 3 2 1 6 - | 5 . 3 3 2 | 1 . . .

社 會 經 濟 與 政 治 也 屬 祂 管 理  
不 公 分 仁 國 愛 外 邦 大 是 家 攬 相 同  
公 義 愛 與 和 平 是 咱 之 召 命

# 日落西山彼一旁

范秉添作詞  
都馬調

G D G C D Em Am D7  
5 5 3 2 3 5 | 2 - - 3 | 5 · 1 6 5 6 1 | 5 - 1 2 3 5 | 2 - - 0 |

G D Em Am D  
3 - 2 1 | 2 3 5 - | 1 · 6 5 3 | 2 - - - |

日 落 西 山 呀 彼 一 旁  
信 心 堅 定 呀 同 腳 步

G D7 Am C D7 Am D7  
5 5 3 2 3 5 | 2 - - 0 | 2 - 3 1 | 2 3 5 - | 2 · 3 2 1 |

(間奏) 透 早 日 頭 喔 照 光  
重 擔 放 下 喔 交 耶

G Bm Em Bm  
1 - - 6 | 5 · 6 2 7 | 6 7 - 6 | 5 · 6 2 7 |

明 人 生 勞 碌 是 暫  
穌 脫 出 罪 惡 之 交

Em C Bm C D7 D7 (G)  
6 - - 0 | 6 - 1 5 | 6 1 3 5 3 | 6 · 1 6 5 | 5 - - 0 ||

時 天 堂 所 在 何 永 居 住  
界 進 入 父 家 何 永 堅 在

# 福音歌

范秉添作詞  
五更歌

上帝愛惜世間人差違  
耶穌對天哪降認罪悔改  
信福音出死入生得釋嘍  
放人生在世如眠夢  
時間一到水流東  
金銀財寶帶繪去  
只有永活得穩當

# 救主就是世界光

范秉添作詞

雷梅思君調

救主就是世界的光 打開天門 光照四方

醫病趕鬼 來救萬民 十架救恩 永無盡

萬國萬民 請來聽 歡喜歌聲 透天城

上帝寶座 降落來 聖徒聖使 同敬拜

# 望子回頭歌

范秉添作詞  
七字調

望子回頭 父 母 心 上 帝  
進 入 天 國 著 重 生 相 信

慈 愛 比 海 深 不 願 一 人  
救 主 最 代 先 一 切 罪 惡

來 沈 淪 日 暝 等 候 子 回 音  
若 洗 淨 舊 人 改 換 成 回 聖

# 使命

駱維道作詞  
恆春 民謠

Em 6 6 | 1 2 | 3 . 2 | C 1 6 1 2 | Bm 3 .

奉差 傳報 拯救 福音  
宣揚 服務 安慰 教督

Dm 5 3 | Bb 3 5 | 6 . 1 | Gm 2 3 1 2 1 5 | Dm 6 .

受抓 釋放 黑 暗 光 明  
勇 敢 拔 出 拆 毀 傾 倒

Am 3 3 | Dm 3 5 | 6 . 5 | Am 3 5 3 2 1 2 | Dm 3 .

上 帝 真 理 公 義 自 白  
信 心 希 望 建 立 裁 培

Am 5 3 | Dm 3 5 | 6 . 1 | Gm 2 3 1 2 1 5 | Dm 6 .

不 變 準 繩 世 人 遵 行  
完 成 先 知 時 代 使 命

# 主賜平安歌

范秉添作詞

六月茉莉調

雖然世間有苦難倚靠耶穌得平安

主的平安在心內考驗信心呀伊都免掛得

主賜平安福滿門兄弟姊妹享天恩

家庭和睦遵主訓上帝慈愛呀伊都永長存

# 敬拜上帝有智慧

陳建中 作詞  
范秉添  
涼傘 調

敬 拜 上 帝 真 正 有 嚟 智 慧

分 別 好 惡 擱 再 明 是 非

哈 利 路 亞 哈 利 路 亞 雖 然

魔 鬼 若 親 像 吼 獅 聖 道 寶

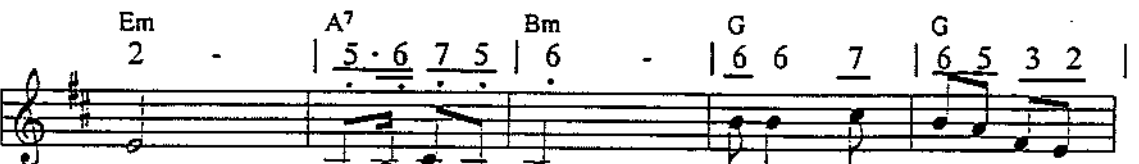

劍 給 牠 殺 哈 利 路 亞

哈 利 路 亞 阿 門

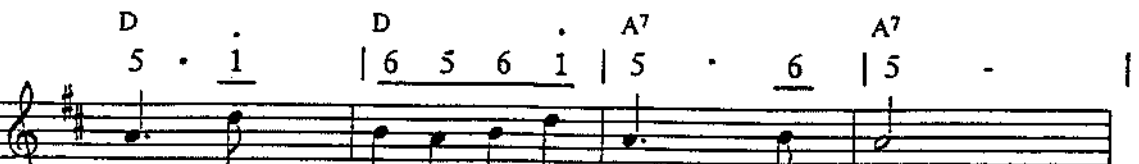

(間奏)

2 - 5 | 3 5 3 2 | 1 1 2 | 1 - |

D 3 5 3 2 | D 3 - | F#m 3 2 1 2 | Bm 3 - | D 3 5 3 5 | D 1 - |

敬拜咱上帝 真正有智慧 離開眾罪惡

G 6 . 1 2 3 | A 1 - | D 6 1 6 5 | Bm 3 . 5 | G 6 1 2 3 | A 1 - |

少有是非 哈利路亞 哈利路

D 1 - | Bm 6 3 | Bm 3 6 1 | Em 2 . 1 6 1 | A7 2 - |

亞 若 是 咱 彼 此 來 相 疼

Em 2 . 1 6 1 | A7 2 - | F#m 5 6 5 6 | F#m 5 - | Bm 6 1 2 3 |

人 人 依 靠 耶 穌 聖 名 若 是 咱 彼

Bm 1 - | Em 1 . 2 3 5 | A7 2 1 6 5 6 | G 1 1 2 | D 1 - ||

此 彼 此 相 愛 人 人 依 靠 耶 穌 聖 名